馬博文鼓勵省民接種疫苗 遭反對接種人士抨非專業醫護

【明報專訊】卑詩疫情出現輕微反彈，有不少聲音都提醒省民切勿掉以輕心。北溫-龍士代（North Vancouver–Lonsdale）省議員馬博文（Bowinn Ma）鼓勵省民接種疫苗，但她日前則收到來自反對接種疫苗人士發出的「疫苗法律通告」（Vaccine Notice of Liability）；批評馬博文不是專業的醫護人員，卻鼓勵公眾接受新冠病毒疫苗，需爲此負上法律責任。

馬博文所收到的通告上寫道，新冠病毒疫苗是「實驗性基因治療」（experimental gene therapies），又指沒有證據可以支持現時的「公共衛生緊急事件」這一說法。「證據表明，本省正在經歷與正常流感季節一致的感染率」。批評馬博文不是專業的醫護人員，卻以「鼓勵，宣傳，激勵，強制，脅迫」等「不法手段」，讓公衆接種新冠病毒疫苗，需要爲此負上法律責任。

馬博文對沒本報說，認爲收到這則「法律通告」並這不是一個需要找律師理由，因此並無打算尋求律師的幫助。她日前在社交媒體公開事件，隨後收到大批民衆支持，不少人留言說要幫她衆籌「打官司」，馬博文隨文附上省新民主黨（BC NDP）設立的捐贈網站鏈結。

而卑詩衛生廳（Ministry of Health）發言人Marielle Tounsi回應本報查詢時表示，本省的所有疫苗均已獲得加拿大衛生部的批准，可安全有效地預防新冠病毒的傳播。她說，疫苗是大家擺脫新冠病毒的途徑，雖然本省不強制接種疫苗，但衛生廳鼓勵所有人都接種疫苗，而這一決定，是基於最新的科學與證據，以及省衛生官員的建議。

馬博文收到「法律通告」。（網上圖片）

Tounsi補充，接種疫苗是個人的健康選擇，對於某些人來說，潛在的健康狀況、個人選擇都可能是他們沒有接種疫苗的原因。她指省府將繼續與省民接觸，提供最新的資訊並鼓勵每個合資格的人接種疫苗。

中年漢溫東酒店被槍殺 兩疑兇在逃

【明報專訊】一名40多歲男子被人槍殺於溫哥華士達孔拿（Strathcona）區的倫敦酒店（London Hotel）之內，兩名疑兇在逃。

溫哥華市警昨日黃昏公布案情，說昨日早上5時許，位於喬治亞東街（East Georgia St.）夾緬街（Main St.）的倫敦酒店，發生槍擊案，一名40多歲的男子中槍身亡。

溫哥華市警又說，有兩名疑兇事後逃逸，初步未知道其下落。

溫哥華市警的調查人員相信，兇手是有目標下手。

這是溫市踏入本年以來所發生的的第11宗兇殺案。由於要知會家人，警方初步未有公布死者身分。

警方呼籲知情者與警方聯繫。

倫敦酒店。（網上圖片）

卑詩撥款1200萬支援原住民部族 設聯絡員助識別調查維護遺骸地

【明報專訊】卑詩省政府昨日公布，已開放3個前原住民醫院及18個寄宿學校附近的原住民部族申請共1,200萬元撥款，同時設立兩名原住民聯絡員，以幫助識別、調查及維護可能存在遺骸的地點，同時向包括倖存者在內的社區民衆提供心理輔導等支持服務。

原住民關係及和解廳長蘭金（Murray Rankin）表示，6月下旬宣布的1,200萬元撥款將用於地處或靠近3個前原住民醫院及18個前寄宿學校的原住民社區，「我承認，原住民因寄宿學校的殖民遺產而持續遭受創傷，當調查結果不斷揭露時，我與家庭和社區一起爲之哀悼。我們需要時間、技術資源、情感和文化支援，來幫助他們渡過難關。」

蘭金指，這筆資金將用於支援那些因在錦碌市（Kamloops）、蘭布魯克（Cranbrook）、庫珀島（Kuper Island）等前寄宿學校陸續出現無標記墳墓而受到心理創傷的社區。具體包括建立以社區爲導向的戰略，以識別、調查、記錄、維護、保護可能存在遺骸的地點，以及支持倖存者與家庭成員，每個社區可申請上至47.5萬元資金。

「撥款的申請時間是完全靈活的，沒有截止日期」，蘭金表示，「社區可以按照自己的時間表和節奏進行。」

省府開放申請撥款的省內18間寄宿學校於1863年至1985年運營，分別位於溫哥華島托芬奴（Tofino）、阿賓尼港（Port Alberni）、阿納希姆湖（Anahim Lake）、威廉斯湖（Williams Lake）、智利域（Chilliwack）、辛普森港（Port Simpson）、錦碌市、加地美（Kitimat）、克蘭布魯克（Cranbrook）、佩內拉庫特島（Penelakut Island）、菲沙湖（Fraser Lake）、Lower Post、施素爾（Sechelt）、利頓（Lytton）、米遜（Mission）、警覺灣（Alert Bay）及北溫。

3家醫院分別爲智利域Coqualeetza Indian Hospital、魯珀太子市（Prince Rupert）的Millar Bay Tuberculosis Hospital、及Nanaimo Indian Hospital。

省府另公布該項目的兩名原住民聯絡人，分別是前Cowichan原住民部族酋長、前原住民衛生局（First Nations Health Authority）主席Lydia Hwitsum、及Esk'etemc原住民部族前酋長貝洛（Charlene Belleau）。

聯絡員將作爲溝通橋樑，幫助各社區與省級和聯邦機構建立聯繫，並就與前寄宿學校和醫院相關的項目向省政府提供建議。

貝洛描述了她在威廉斯湖的St. Joseph's Mission原住民寄宿學校的經歷，她及家族幾代人均在該校上過學，「我的曾祖父在校內自殺，他們沒有告知家人即將他掩埋。校方會把我們的孩子綁在桿子上，用鞭子抽打他們，直至昏厥。」

更正

本報7月19日A2要聞版刊出「故NDP黨領林頓71歲冥壽」的新聞，文內加國歌手「William Prince」誤譯爲威廉王子，特此更正。

編輯部

分心盜竊案趨升 受害人多耆英

溫警製4語廣告板提醒注意防範

【明報專訊】以東亞或南亞裔耆英作爲下手目標的分心盜竊犯罪不斷增加，溫市警局指出，去年警方接獲報案的分心盜竊有52宗，今年不到7個月，即已接獲54宗報案。

爲了提高社區對分心盜竊犯罪的防範意識，溫市警局與大溫滅罪熱線、溫哥華警察基金會合作，以中文、英文、旁遮普文及Tagalog等4種語製作了戶外大型廣告看板，將放置在溫市19處地點，提醒社區注意防範以無辜耆英爲目標的分心盜竊犯罪。

溫市警發言人希爾（Simi Heer）指出，分心盜竊犯罪受害人主要是以少數族裔或是耆英爲目標，受害者多是東亞裔或是南亞裔耆英，這類犯罪的手法有多種。

她舉例，疑犯會在街上接近可能當時正在整理庭院，或是正在遛狗的耆英，高聲熱情與他們談話，趁受害人分心不注意時，取下他們身上佩戴的珠寶。還有一種手法是，疑犯向耆英兜售珠寶，假稱自己遭遇困境，裝可憐以說服耆英購買這些珠寶並去銀行取錢。等疑犯得手數百元後，耆英這時發現買回家的竟是假珠寶。

希爾說，由於受害者英多是不說英文的東亞裔如華裔或是南亞裔，受害者英即使被騙亦不知如何求助。所以溫市警準備了4種不同語言的廣告牌，放置在整個城市的各個區域，希望這些廣告招牌能引起市民的注意，並幫助市民了解關於分心盜竊以及學習保護自己。

大溫滅罪熱線組織執行董事安尼斯（Linda Annis）鼓勵任何有分心盜竊犯罪線索的人士，向滅罪熱線提供線索，並說滅罪熱線會將消息交給警方，同時保證提供線索者是以匿名方式舉報。

市民可上網至www.vpd.ca取得更多與分心盜竊有關的訊息。

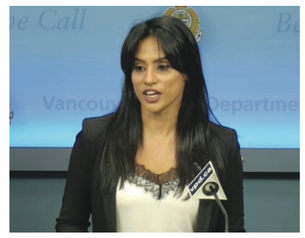

▲溫市警局製作提醒社區注意分心盜竊的中文招牌。（溫市警提供）

◀希爾表示，今年至今，溫市警局已接獲54宗有關分心盜竊的報案。（視頻截圖）

每日10元託兒名額增加，將惠及更多家庭。

省府擴展每日10元託兒服務 名額明年增至12500個

【明報專訊】有意提供每日10元託兒服務的持牌託兒者，現可向省政府提交申請。這將有助於擴展每日10元託兒服務，於2022年12月前，將託兒名額由目前的2,500個增加到12,500個。

兒童保育省務廳長陳葦蘂（Katrina Chen）表示：「卑詩託兒（Childcare BC）的一個關鍵目標就是在全省各地實現每日10元託兒。我們將在各區新增近4,000個每日10元的託兒名額，同時亦正與聯邦機構合作，力求實現包容、可負擔及普及全民的兒童託育服務。」

《2021年預算案》投資近4,000個每日10元託兒名額，將家庭可享用的名額總數增加兩倍多。這些新的託兒中心將由政府獨立資助，預計於2021年12月向當地家庭開放。

此外，作爲與聯邦政府新簽協議的一部分，預計於2022年12月前，本省將再添6,000個每日10元託兒名額，惠及更多家庭。託兒服務提供方可在2021年8月31日前申請全民託兒試點（Universal Child Care Prototype）計劃，此次申請將可用於今後所有的名額擴展機會。

自2018年起，位於全省32個社區約50家全民託兒試點中心已爲約2,500名兒童提供了每日10元託兒服務，當中包括位於溫哥華的高羚活鄰舍中心（Collingwood Neighbourhood House）。

高羚活鄰舍中心主任Alison Merton說：「我們很榮幸能夠爲本地家庭提供每日10元託兒服務。我們親眼目睹可負擔、優質且包容的兒童託育爲家庭帶來的改變，這對我們的員工、社區及經濟產生了積極的連鎖反應。我們期待每日10元託兒在卑詩省所有社區全面展開，我們也希望看到一份包括投資幼兒教育者的計劃。」

欲申請該計劃的託兒服務提供方必須：

- 已領取託兒營運資助（Child Care Operating Funding）至少兩年
- 獲批准加入託兒費用減免計劃（Child Care Fee Reduction Initiative）
- 加入幼兒教育者加薪計劃（Early Childhood Educator Wage Enhancement）
- 願意招收領取可負擔託兒福利（Affordable Child Care Benefit）的家庭
- 向政府提供營運財務詳情

計劃將優先考慮下述申請者：

- 非牟利組織
- 公營組織
- 原住民主導的託兒服務
- 位於社區中心內的託兒服務
- 位於校園內的託兒服務
- 居家託兒服務
- 位於尚未提供每日10元託兒地區的託兒服務

了解詳情：

有關全新全民託兒試點中心（Universal Child Care Prototype Sites）的更多資訊，包括入託條件和申請表格，請瀏覽：www.gov.bc.ca/childcareprototypesites

有關卑詩省兒童託育的更多資訊，請瀏覽：www.gov.bc.ca/childcare

大溫地區天氣預測

今天	7/22 (四)	7/23 (五)	7/24 (六)
雨	晴	晴	晴
12－22℃	12－22℃	12－23℃	13－24℃

世界部分城市天氣預測

	溫度(℃)	概況
卡加利	15 － 27	晴間雲
愛蒙頓	15 － 24	雷
溫尼辟	18 － 24	雨
多倫多	17 － 24	晴
渥太華	13 － 26	晴
滿地可	16 － 22	雨
三藩市	12 － 19	晴
洛杉磯	20 － 31	晴
紐約	21 － 30	雷
香港	27 － 31	晴
台北	27 － 30	雷
北京	22 － 26	雨
上海	27 － 32	雷
廣州	26 － 35	雷
新加坡	27 － 32	雲
東京	24 － 33	晴
悉尼	6 － 16	晴
倫敦	16 － 27	晴

Lotto MAX

7月20日 中獎號碼

2 13 15 19 38 39 46 34

特別號碼

幸運賞號碼 27 30 39 91

中獎號碼以彩票局正式紀錄為準
查詢可瀏覽彩票局網頁：www.bclc.com

WINNIE LAM 林太
604.813.8111
榮獲大溫哥華地產局終身成就大獎
榮獲大溫哥華個人銷售數量第一名*
2020年已達成超過350宗地產買賣
LIFE MEMBER
MILLION DOLLAR AWARD
Sutton
SUTTON GROUP VANCOUVER FIRST REALTY
佳域地產
*Source: Real Estate of Greater Vancouver MLS statistics in 2007

CONCORD Metrotown
星級項目的最後一期
Grand Tower
樓高65層,
360度美景盡收眼底
為鐵路鎮中心樹立全新地標
一至三房單位,
均有九呎樓底
勿失良機, 立刻致電查詢
展銷地址:
4750 Kingsway, 本拿比

Everything at CF Richmond Centre
Richmond Centre
位於列治文正中心, 由名發展商Cadillac Fairview
和SHAPE打造的總體規劃社區
Richmond Centre第五及第六幢即將推出
展銷地址: 6331 No. 3 Road, 列治文

AZURE
AT SOUTHGATE CITY
本拿比Edmond區域
大規模總體規劃社區項目
由百年歷史發展商巨資鍛造,
佔地60英畝
設有優雅1至3睡房公寓
展銷地址:
7662 18th Street, 本拿比

the STANDARD METROTOWN
即將登場
名發展商Anthem Properties位於Metrotown全新項目
The Standard 即將推出
一房至三房公寓 另有四房城市屋
請即登記

致電林太 604.813.8111

SEABORN 野生黑鱈魚專門店
海上急凍無頭傻瓜魚
$6.20/LB (原價$7.50/LB)
7月17日至21日
冷凍黑鱈魚尾肉 $6.00/LB
冷凍黑鱈魚下巴旁肉 $8.00/LB
半價 楓糖漿產品
冷凍黑鱈魚-3lbs $7.50/LB
海上急凍黑鱈魚 門市價 9折
冷凍黑鱈魚下巴 $4.99/LB
送到府上 每天 温哥华、列治文 区内
8/4 北温哥华、西温哥华 区内
8/11 滿地寶、高貴林、高貴林港 区内
7/21 三角洲、素里、白石 区内
7/28 本那比、新西敏 区内
www.seaborn.ca/delivery
請在以上指定送貨日前2天訂購, 如逾期, 貨品將留在下期送貨
$50或以上送貨, 加運費$10 ($100 以上免運費)
SEABORN 溫哥華店 604-261-2230
1310 West 73rd Ave., Vancouver, BC (73rd x Hudson)
9:30am-5:30pm 每週七天營業 公眾假日休息 有停車場
送到府上 www.seaborn.ca/ch

Blueberries 本地農場 新鮮藍莓
大特價 新鮮藍莓 10磅裝 特價$24.99
現已上市熱賣
最好的質量 最好的價錢
凡購10磅裝3盒 可獲贈精美 "I ♥ BLUEBERRY" T恤
備有全新 3磅裝、5磅及 10磅選擇
新鮮又大粒又甜的藍莓
於下列地址發售:
1 6271 No. 5 Road, Richmond
2 11590 Granville Ave, Richmond
在季節內每天開放時間9AM－8PM (假日照常)
我們接受 方式付款
開業 50周年 優質保證
NIJJER BLUEBERRY FARMS
電話：604-276-0044
triplenfarmsltd@gmail.com