加拿大廣場國慶狂歡浪接浪

【明報專訊】加國昨日迎來146歲生日，加拿大廣場（Canada Place）舉辦13小時馬拉松式盛大慶祝活動，估計逾25萬人參加，重頭戲是晚上的巡遊活動及煙花匯演。現場不少華裔家庭三代同堂齊齊前去「湊熱鬧」，也有好友三五成群，臉頰畫上楓葉圖案，氣氛歡樂。

現場舞獅表演，爆竹聲聲震耳欲聾。（呂寒攝）

上大圖：昨日的加拿大廣場人頭攢動。（呂寒攝）
上左圖：昨日在加拿大廣場上，一名身穿騎警制服踩高蹺者揮舞加拿大國旗。（加新社）

華社中華風慶加拿大146歲

【明報專訊】大溫哥華中華文化中心在加拿大祖裔部（Canadian Heritage）及溫市府的支持下，昨日爲社區各界舉辦了「加拿大國慶展繽紛2013」系列活動，與民衆同賀佳節。

有超過500人到場參加加拿大國旗升旗典禮，期間分別進行了中式的切燒豬儀式及西式的切生日蛋糕儀式，更有10多隊醒獅團隊及舞蹈團體到場表演，氣氛熱鬧。

中華會館理事長朱展倫表示，華人爲加拿大作出的貢獻不可磨滅，加拿大國慶也是值得加國華人慶祝的盛大節日。這是我們生活成長的土地，華人會用自己獨特的文化賦予加拿大國慶不一樣的風情，表現華人對加拿大獨特的愛。

活動還邀請到加拿大三級政府代表共襄盛舉，包括加拿大聯邦參議員胡子修、卑詩省司法及律政廳長蘇安彤（Suzanne Anton）、省議員李燦明、關慧貞，溫市議員鄭文宇、鄧劍波、雷健華等，中國駐溫哥華總領事劉菲以及華裔退伍軍人會、雲東區138童子軍旅，還有其他各界僑團代表。

中國駐溫哥華總領事劉菲表示，看到慶祝現場這麼多華人感到很開心，說明華人在本地生活豐富多采，已經充分融入加國社會，這對於中加友誼及本地華人社區建設，都是極有幫助的。

「加拿大國慶展繽紛2013」系列慶祝活動於昨日上午11時開始，至下午4時結束，節目包括華埠歷史漫遊、京劇演出、粵劇折子戲、琵琶演奏、書法示範、國畫示範、歌唱表演、中國民族舞演出、遊戲等。同時還有專門爲華裔耆英準備的活動，包括保健養生座談會、粵曲演唱、元極舞、太極示範、乒乓球及卡拉OK等。

加拿大廣場昨日活動從上午10時開始，由溫哥華本地公民入籍儀式拉開全天慶祝序幕，60名來自30個不同國家的新移民在大批觀衆見證下宣誓成爲公民。來自南京的焦守昕也在入籍儀式之列，她表示，在這樣一個特殊的日子正式成爲加拿大公民，非常開心。

隨後，廣場上音樂、舞蹈及極限運動表演樣樣精彩；溫哥華會展中心內還有加拿大三軍展覽、加國發明展、兒童遊戲區等活動。最後是重頭戲，國慶遊行於晚間7時開始，而10時半的煙花匯演就將整個慶祝活動推向最高潮。主辦單位估計有25萬人參與今年的國慶慶祝活動。

現場所見，人頭攢動，不乏華裔面孔。來自廣州的何小姐與來自昆明的周小姐都是來溫近10年的移民了，今年還是第一次到溫市中心參加國慶活動，她們覺得非常熱鬧，氣氛很好，特別是4D紀錄片《飛越加拿大》（Fly Over Canada）讓他們印象深刻。

四位華裔好友一起享受歡樂時光。（呂寒攝）

649 測彩

6月29日攪珠結果：0系開出4號；1系開出11、12和14號；2系開出25號；3系開出37；4系交白卷。特別號碼36。

頭獎無中獎；二獎五注中，卑詩新西敏一注，安省三注，魁省一注，派彩五萬八千多元；三獎一百五十七注中，每注派彩一千五百多元。

下期彩金估計一千五百萬元。

0系一般，1系狀態回勇，2系表現平均，3系保持，4系突然轉弱。

本期心水選擇

2 5 11 17 23
25 35 39 41 45

0系選2和5。
1系選11和17。
2系熱選23和25。
3系選35和39。
4系選41和45。

最近十期開獎號碼

5月29日	21 28 34 35 48 49 ‧ 18
6月1日	2 7 24 37 38 40 ‧ 9
6月5日	5 15 19 31 42 47 ‧ 20
6月8日	8 11 19 42 46 47 ‧ 27
6月12日	4 8 16 25 33 36 ‧ 21
6月15日	5 8 13 14 17 30 ‧ 1
6月19日	8 23 25 28 34 39 ‧ 47
6月22日	3 4 5 12 23 33 ‧ 27
6月26日	1 3 23 33 40 48 ‧ 42
6月29日	4 11 12 14 25 37 ‧ 36

最近十期走勢圖（反白者是特別號碼）

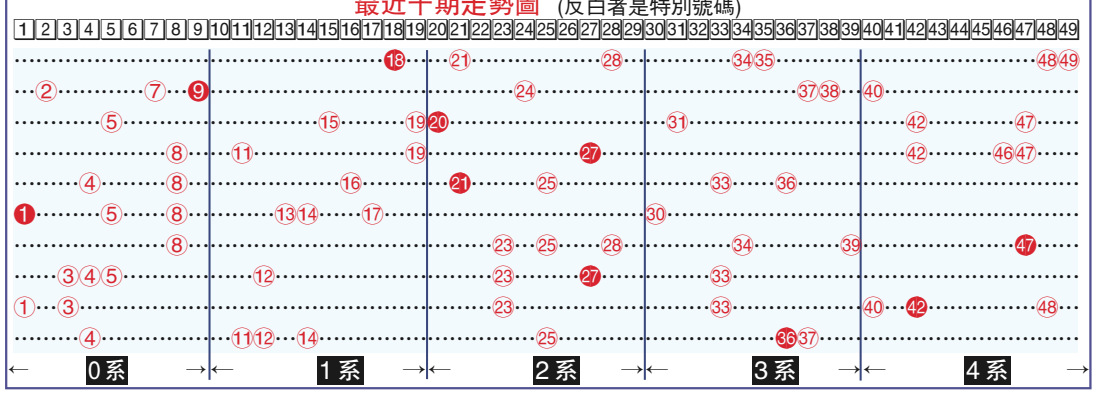

列市三文魚節人潮湧
史蒂夫斯頓手機網絡塞爆

【明報專訊】天氣雖然炎熱，但未減民衆到列治文漁人碼頭參加國慶活動——第68屆史蒂夫斯頓三文魚節（Steveston Salmon Festival），由巡遊至食物攤檔等均人如潮湧。

三文魚節的活動從早晨供應薄餅開始，巡遊在上午10時於加里岬公園（Garry Point Park）起步，沿漆咸街（Chatham St.）東行，道路兩旁早有大批民衆帶備椅子等候。

由公園至於史蒂夫斯頓社區中心兩旁，沿蒙克頓街（Moncton St.）約1.5公里長的行人專用區設有近100個商品、遊戲及小食攤位，以及展示日本文化和兒童節的活動區。

多項美食攤檔中，以節日主角三文魚最受歡迎，15元一份三文魚漢堡，人龍多時有逾50人，而部分其他食檔早在下午2時亦已售罄。

有華裔市民指，手機訊號多次中斷，到社區中心借電話時，有中心服務員指，懷疑是在同一地點有太多手機用戶，多名市民都向中心借電話。

高桅帆船節昨日亦最後一天在史蒂夫斯頓展出，有100年歷史的Adventuress號和加拿大海軍的Oriole號亦吸引大批民衆上船參觀。

不少民衆登上有100年歷史Adventuress號高桅帆船參觀。（本報記者攝）

節日設有多項付費兒童遊戲，包括可讓他們入三文魚內跳動的吹氣床。（本報記者攝）

是屆史蒂夫斯頓三文魚節，有日式文化展，巡遊隊伍中包括日式人力抬轎。（本報記者攝）

野生黑鱈魚專門店

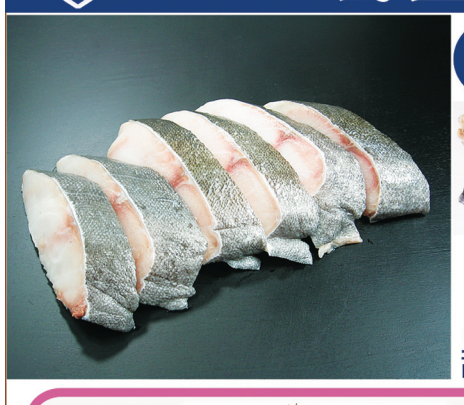

野生黑鱈魚（大小每條3磅到15磅）常年有貨
☆分袋真空包裝☆
野生黑鱈魚鮫(collar) $3.50/LB
野生黑魚腩 $2.50/LB　野生三文魚骨 $1.00/袋
野生黑魚碎 $1.00/袋　三文魚魚生 $8.00/LB
野生黑魚骨 $1.50/袋(約2LBS)　吞拿魚生 $11.50/LB
甜蝦☆三文魚子☆煙燻三文魚☆秋刀魚☆鱈克魚☆龍蕫☆比目魚

今日特價　新鮮 紅鯧魚 $3.49/LB
將軍斑 $2.49/lb
賣完為止，來店前請電話確認

SEABORN溫哥華店
1310 West 73rd Ave,Vancouver,B.C.
(73rd Ave×Hudson St.)
Tel: (604) 261-2230
e-mail: lyoh@seaborn.ca
營業時間 9:00AM～6:00PM ※有駐車場※
每週七天營業、公眾假日休息
http://www.seaborn.ca
http://www.blackcod.biz

大溫地區天氣預測

今天	7/3 (三)	7/4 (四)	7/5 (五)
晴	晴	晴	晴間雲
17 – 24℃	15 – 24℃	14 – 21℃	14 – 22℃

世界部分城市天氣預測

	溫度(℃)	概況
卡加利	16 – 35	晴間雲
愛蒙頓	16 – 33	晴間雲
溫尼辟	18 – 30	晴間雲
多倫多	19 – 25	晴間雲
渥太華	17 – 24	晴間雲
滿地可	16 – 21	多雲
三藩市	16 – 26	晴間雲
洛杉磯	21 – 29	晴間雲
紐 約	22 – 27	雷暴
香 港	27 – 32	陰有雨
台 北	28 – 34	多雲
北 京	23 – 34	晴
上 海	26 – 35	多雲
廣 州	24 – 33	雷暴
新加坡	26 – 32	雷暴
東 京	21 – 25	雨
悉 尼	8 – 15	晴
倫 敦	14 – 21	晴間雨