洛磯山旅遊線未受山火影響

旅行社：將密切關注火情 隨時調整行程計劃

【明報專訊】卑詩內陸山火蔓延，引發一些前往洛磯山脈的遊客擔憂。不過本地一些旅行社指出，到目前爲止，並沒有旅行線路受到大火影響，他們也將密切關注火情，隨時調整行程計劃和線路。

世運旅遊入境部（TPI）助理總監毛女士表示，他們主要接待由中國及東南亞等地前來的旅行團，火情發生後，公司已及時通知海外相關旅行社。不過到目前爲止，前往洛磯山脈的線路並未受到本次山火的影響。她說，該公司洛磯山線路本來也很少在錦碌市（Kamloops）過夜，一般只是在該市人參廠等做短暫停留。未來公司亦會緊密關注火情發展，若有必要則會取消停留景點或改道基隆那（Kelowna），而基隆那的酒廠景點也可以根據需要看是否取消。

本地另一間旅行社的市場部經理也表示，雖然有些報名參加洛磯山旅遊團的遊客出發前會致電公司詢問火情影響，但到目前爲止，該公司洛磯山旅遊線路並未受到影響，也沒有遊客因此取消行程。他說，人們往往通過新聞了解山火情況時聽到錦碌或基隆那等沿線城市的名字，但其實山火發生的地方距離上述城市還有很遠的路程。以火點之一、卑詩內陸小鎮卡切溪（Cache Creek）爲例，這裏距離錦碌市中心還有至少50分鐘車程，對旅行團的短暫逗留沒有影響。他剛從基隆那回來，當地也未見到有山火產生的煙霧。

他說，其實卑詩每年都會發生山火，以往也曾經有因山火需要修改線路的事情發生。今年儘管一號公路一些路段被封閉，但這些並非旅行社要途經的路線。不過，旅行社會密切關注火情，隨時調整線路，以保障遊客安全。

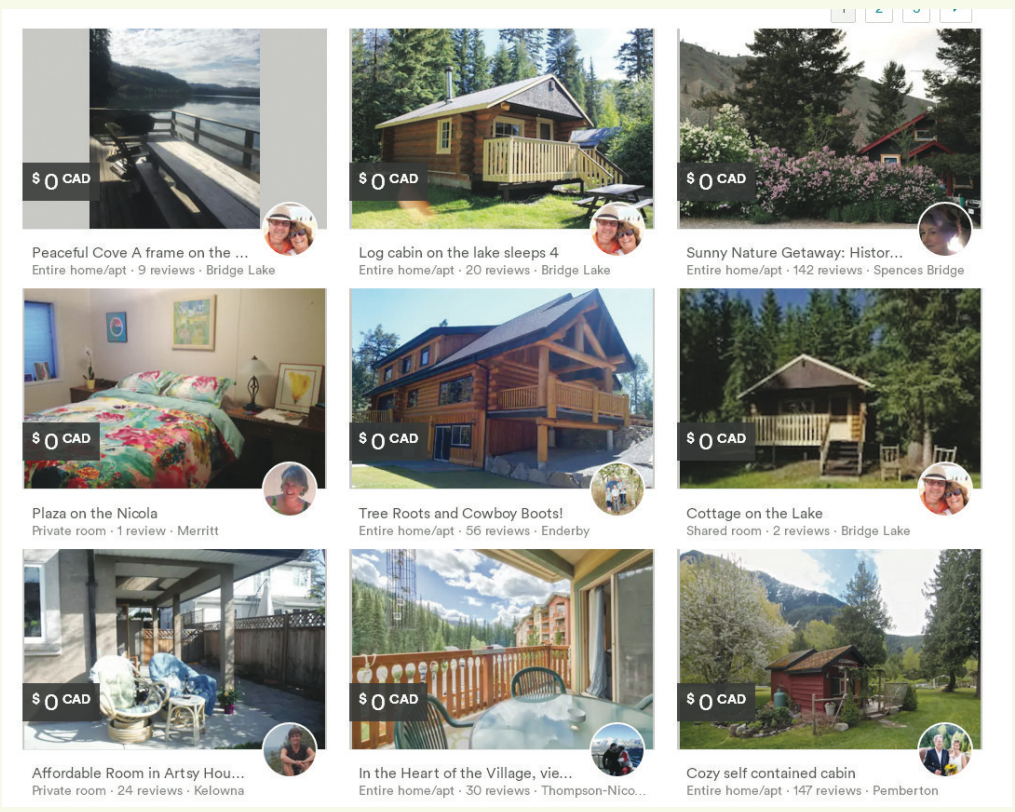

Airbnb網站已列有20多個向災民提供的免費房間。（Airbnb網頁截圖）

短租平台現0租金廣告

卑詩民宿房東送暖 免費收留山火災民

【明報專訊】卑詩山火令逾萬名省民流離失所，爲了幫助他們平安度過難關，短租平台Airbnb的一些熱心房東在7月8日至7月31日期間爲災民提供免費住所，Airbnb網站也將免徵這些房東的費用。

作爲Airbnb網站災難應急計劃的一部分，所有在7月8日至7月31日期間入住的免費應急房間都可免徵網站服務費。目前已有20多個不同地點的房東提供的免費房間登記在冊，等候有需要的省民入住，其中包括Thompson-Nicola地區、奧肯納根中部（Central Okanagan）以及卑詩省南海岸（South Coast）等不同地方的房屋。

受山火影響的災民若想申請免費房屋，則需根據租房步驟進行，還會被詢問是否因卑詩山火被迫流離失所等。

如有市民想免費向流離失所的災民提供住所，或想成爲義工及緊急救援人員，也可在Airbnb網站上登記。

Airbnb全球災難應急反應與救援部門主管Kellie Bentz表示，該公司已經開啓應急反應計劃，協助那些因山火影響而流離失所的卑詩內陸省民。通過這一項目，那些因山火而需要臨時住所的人，包括救援人員和義工，可以與當地那些提供免費住宿的房東取得聯繫。

另外，西捷航空（WestJet）和加拿大航空公司（Air Canada）也於上周日起推出優惠機票，幫助內陸災民逃離火海。

西捷航空對7月19日前訂票、7月25日前出行，由喬治王子市（Prince George）飛往加拿大其他地方的顧客提供五折優惠。他們還對7月9日前訂票、出行時間在7月9日至7月25日之間、進出喬治王子市的所有旅客取消改票或退票手續費。

加拿大航空則爲7月22日前由錦碌（Kamloops）、基隆那（Kelowna）、彭迪頓（Penticton）、喬治王子市以及威廉斯湖市（Williams Lake）等地出發、前往北美各地的航班提供七五折優惠，同時免去即日起至7月22日之間飛往或途經受山火影響區域乘客的改票費。

運聯交通計劃諮詢

民眾挺西南區開設新巴士路線

【明報專訊】運輸聯線（TransLink）已完成西南地區交通計劃（SWATP）的諮詢工作，共收回逾3200份問卷。運聯表示，不少回應者都支持開設新的巴士路線，包括連接世博線（Expo Line）與杜華遜（Tsawwassen）渡輪碼頭的服務、沿布倫德爾路（Blundell Rd.）的新巴士路線等。

運聯於5月23日至6月19日期間，以問卷及舉行16場公衆諮詢會的方式蒐集民衆對西南地區未來交通發展的意見。運聯指，部分諮詢會反應良好，超過500人出席。

雖然運聯仍需要時間整理及綜合所蒐集的回應，但可以初步確認，接獲的意見中，不少都是支持建議開設新的巴士線，包括連接世博線至杜華遜渡輪碼頭、由拉德納交匯處（Ladner Exchange）至蘭里，以及沿列市布倫德爾路行駛的新巴士路線。在增加現有巴士服務方面，市民大致希望增加部分較繁忙路線的班次，例如301、311、388，430及C76等。

另外，運聯亦聽到市民對於改善480、602及C92服務的建議，並承諾會愼重考慮。

除巴士服務外，運聯指，不少回應者對於增設或改善單車路線表示支持，包括計劃中的全區性單車走廊。

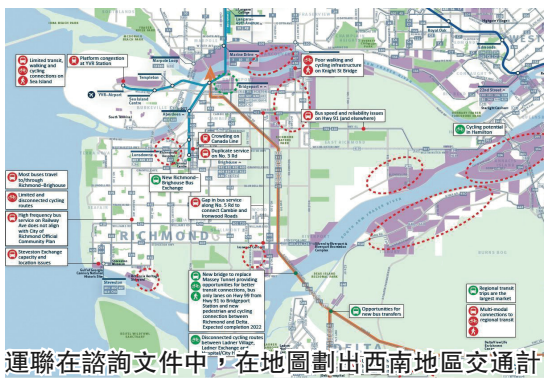

運聯在諮詢文件中，在地圖劃出西南地區交通計劃的重點項目。（運輸聯線）

運聯表示，現階段會仔細考慮蒐集到的所有意見，稍後會對西南地區交通計劃進行修訂，以回應社會及市民的需要。運聯表示，部分建議有機會在短期內實行，但承諾在落實任何相關建議前，會進行額外的公衆諮詢。

運聯預期會在今年秋季公布第二期的計劃報告，屆時將會在報告中詳列所蒐集的意見及建議，以及下一步計劃。

卑詩藍莓上市 700農場迎豐年

【明報專訊】卑詩省逾700個藍莓農場主自上周六開始迎來今年的收穫季節。儘管今年收成比去年開始得遲了一些，但預計將是一個豐收年，大量又甜又多汁的藍莓將上市供應，直至九月中旬。

卑詩藍莓協會（BC Blueberry Council）董事局主席貝茨（Jack Bates）表示，現在是省民直接從農場、超市購買及品嘗本地產新鮮藍莓的最佳時機。協會官網還列出了藍莓採摘地點以及直接銷售藍莓的農場地點等。

BCblueberry.com網站列出100多種創意、健康的藍莓食譜，從營業早餐、傳統烘焙到沙拉、雞尾酒等。

卑詩藍莓協會旗下共有逾700個藍莓農場主，在本省種植1.13萬公頃高叢藍莓，每年出產量高達7千萬公斤，過去五年銷售額超過十億元。

凱悅酒家盛大開業

凱悅酒家位於列治文120－4260 No. 3 Road，於7月9日正式盛大開業。凱悅酒家是中國凱悅飲食管理集團正式進駐溫哥華的北美首間旗艦店，秉承食悅、心悅、盡在凱悅爲宗旨爲各界提供優質餐飲服務。開幕當天由董事長何建民（左七）、董事容梓旋、麥美帆（左九）、許志豪（左五）等，以及省國際貿易廳長屈潔冰（左六）、香港特別行政區經貿辦袁黃潔玲（左八）、溫哥華–廣州友好協會會長馬威廉（左十），進行舞獅點睛及剪綵儀式後，衆多貴賓包括列治文市議員區澤光亦紛紛到場祝賀，非常熱鬧，凱悅酒家在一衆歡呼聲中正式隆重啓業。

澳青7年前遊卑詩失蹤 搜救隊上月演習發現屍骸

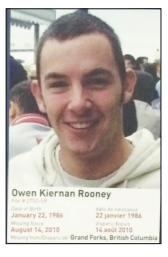

【明報專訊】近7年前於卑詩失蹤的24歲澳洲男子魯尼（Owen Rooney，圖），其家人在社交媒體貼文證實他的屍骸已在上月尋回。

魯尼的家人自他在2010年8月14日失蹤後，不但到過卑詩尋人，並在臉書（Facebook）設有呼籲助尋的網頁，但家人前日發布指，在數星期前接獲通知，於卑詩哈迪山（Hardy Mountain）一處發現一人類屍骸，而DNA結果證實爲魯尼。

魯尼母親Sharron寫道，情感上消化這消息是一挑戰，但「我們視將他帶回家爲一安慰。」

哈迪山距離魯尼當年被報最後行蹤的Boundary Hospital約3公里，該醫院位於格蘭福（Grand Forks），位近美國邊境的一個小社區。哈迪山有不少陡峭的懸崖和密林。

卑詩法醫服務處（BC Coroners Service）已證實該消息，指屍骸是在6月10日格蘭福搜救隊進行演習時發現。

電工魯尼在Salmo附近參加一個音樂節後，準備乘順風車返回他當時居住的基隆那（Kelowna），但他出現狀況而被送到格蘭福上述醫院，並在8月14日當晚被發現失蹤，他甚至沒有帶走個人物品。據皇家騎警指，魯尼當年因與別人有爭執而被送往醫院的急症室。

649 測彩

7月8日攪珠結果：0系及1系同交白卷；2系開出20、25、26號；3系開出32、34、36號（翻秤）；4系交白卷。特別號碼9號。

今期頭獎一注獨中，在列治文，派九百五十七萬六千多元。二獎兩注中，各派十二萬七千多元。三獎七十五注中，每注派彩二千八百多元。百萬元獎一注中，在西部省份。下期彩金估計五百萬元。

0系完全無影，1系未見好轉，2系走勢不錯，3系轉強，4系暫無突破。

是期貼中34號。

本期心水選擇

5 9 13 18 23 26 30 34 42 45

0系選5和9。
1系選13和18。
2系選23和26。
3系選30和34。
4系選42和45。

最近十期開獎號碼

6月7日	16 19 23 30 33 40	46
6月10日	3 4 21 31 33 48	26
6月14日	17 24 26 27 35 49	33
6月17日	5 6 18 21 36 44	32
6月21日	2 12 34 39 41 45	21
6月24日	3 11 16 40 43 46	36
6月28日	8 21 25 34 46 48	4
7月1日	15 16 22 33 37 41	27
7月5日	4 9 33 36 47 49	10
7月8日	20 25 26 32 34 36	9

最近十期走勢圖（反白者是特別號碼）

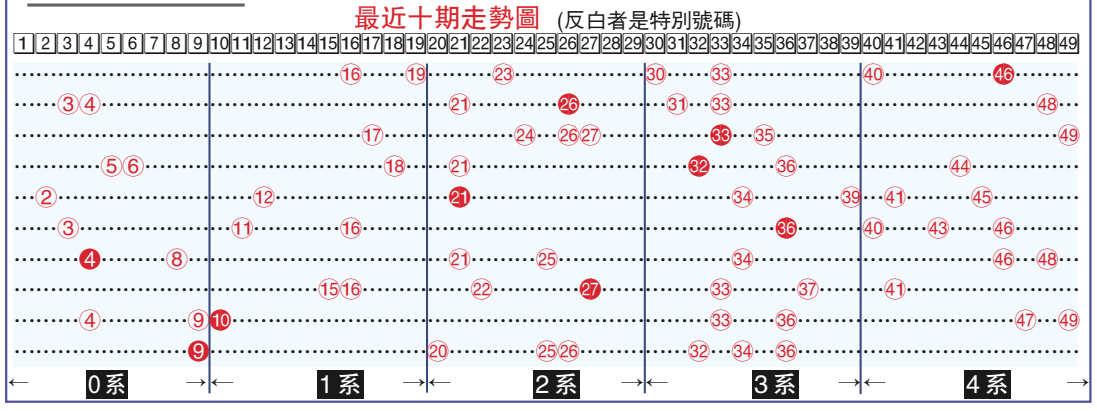

大溫地區天氣預測

今天	7/12 (三)	7/13 (四)	7/14 (五)
晴間雲	晴間雲	晴	晴
14–22℃	15–22℃	15–23℃	14–24℃

世界部分城市天氣預測

	溫度(℃)	概況
卡加利	11 – 19	雷雨
愛蒙頓	12 – 21	陣雨
溫尼辟	15 – 21	雷雨
多倫多	17 – 25	晴間雲
渥太華	16 – 27	晴間雲
滿地可	16 – 27	晴間雲
三藩市	12 – 18	晴
洛杉磯	20 – 30	晴
紐約	23 – 32	雷雨
香港	25 – 29	雷雨
台北	26 – 34	雷雨
北京	26 – 38	晴
上海	27 – 35	雷雨
廣州	26 – 33	雷雨
新加坡	26 – 29	雷雨
東京	24 – 31	雷雨
悉尼	9 – 18	晴間雲
倫敦	14 – 23	晴間雲

Daily GRAND 7月10日（星期一）中獎號碼

14 18 39 42 49 2

幸運寶號碼 1 26 28 76

中獎號碼以彩票局正式紀錄爲準
查詢可瀏覽彩票局網頁：www.bclc.com