3幼犬成功嗅出新冠病毒

未來或可用於機場郵輪篩查

【明報專訊】三隻幼犬在實驗室環境中成功靠嗅覺識別出新冠病毒（COVID-19），獲得新冠病毒氣味檢測認證。溫哥華沿岸衛生局（VCH）指，未來或能協助在機場、郵輪和公共活動中進行篩查。

衛生廳長狄德安（右二）認為，新冠病毒氣味檢測的開發是一項巨大成就。（VCH）

▲▶其中兩隻幼犬獲得新冠病毒氣味檢測認證，在實驗室環境中成功識別病毒。（VCH）

多年來，狗隻一直在幫助卑詩省衛生官員，嗅出細菌或病毒感染乃至癌症。溫哥華沿岸衛生局表示，兩隻拉布拉多獵犬Micro和Yoki，以及一隻英國史賓格獵犬Finn，在實驗室環境中成功識別新冠病毒，已獲得新冠病毒氣味檢測認證。

沿海衛生局犬類氣味檢測組「Canines for Care」，過去五年一直在卑詩及全國醫療機構中檢測艱難梭菌（C. difficile）。現時，檢測組已將新冠病毒添加到他們的氣味檢測名冊中。

VCH表示，他們希望用所有可行的方式來預防感染新冠病毒，會繼續尋找有潛力完成這項工作的狗隻；而新冠病毒樣本和訓練，是以對狗隻及工作人員安全的方式進行。犬類氣味檢測組未來可能會在包括機場、郵輪和公共活動中進行新冠病毒篩查。

卑詩衛生廳長狄德安（Adrian Dix）表示，新冠病毒氣味檢測模式的開發是一項巨大成就。

大溫地區天氣預測

今天	8/14（六）	8/15（日）	8/16（一）
晴	晴	雲	雨
19－33℃	18－29℃	17－27℃	16－22℃

世界部分城市天氣預測

	溫度(℃)	概況
卡加利	12 － 31	晴
愛蒙頓	12 － 31	晴
溫尼辟	10 － 22	晴
多倫多	19 － 27	雷
渥太華	18 － 30	雷
滿地可	22 － 32	雷
三藩市	13 － 19	晴間雲
洛杉磯	19 － 30	晴
紐 約	26 － 36	晴間雲
香 港	27 － 29	雷
台 北	26 － 33	雷
北 京	21 － 26	雷
上 海	24 － 26	雨
廣 州	27 － 32	雷
新加坡	26 － 30	雷
東 京	23 － 26	雷
悉 尼	7 － 19	晴
倫 敦	13 － 22	晴間雲

聯邦撥款逾520萬 溫南將建長者活動中心

石俊宣布，聯邦政府撥款逾520萬元，在溫南興建長者活動中心。（韓惠攝）

【明報專訊】國防部長、溫哥華南區國會議員石俊（Harjit Sajjan）昨日宣布，聯邦政府撥出超過520萬元，在溫南日落社區中心（Sunset Community Centre）旁，興建一個長者活動中心。溫哥華市府據悉也將爲該項目提供400萬元撥款。

新長者活動中心面積有一萬平方呎，設有商用廚房、咖啡廳以及供不同活動的房間。室外又有散步、聚會等區域。

發布會現場，有不同族裔民衆參與。一對華裔夫婦表示，聽說日落社區中心計劃興建長者活動中心，已經有很多年了，這次來到新聞發布會現場，就是想知道政府會撥多少錢。該對夫婦稱，估計這個活動中心建好投入使用時，自己也剛剛好步入老年了。

社區民衆張麗珍表示，自己是一名太極教練，社區里的長者們非常需要一個聚會和鍛煉身體的場所。溫哥華冬季多雨，很多時候由於天氣原因，太極班不得不停課，盼望社區長者中心能早日動工。

社區民衆劉勁錚說，這回可好了，以後父母就有屬於他們的休閒場所了。長者們在一起說說話，鍛煉一下身體，不寂寞了。興建長者活動中心，居民生活質量都可得到提高。

觀松青大拿加
THE EVERGREEN TAOIST CHURCH OF CANADA
教 道
觀松青大拿加

加拿大道教青松觀

由七月十五日2021年起
本觀重新對外開放
每星期四、五、六、日
由上午10時至下午3時

歡迎各善信蒞臨參拜
另新曆9月26日(星期日)是日舉行黃大仙誕，
歡迎參拜，暫停派齋招待，敬請原諒
因應政府防疫守則，措施指引如下：
❶ 室內設人流上限
❷ 需配戴口罩 ❸ 遵守社交距離
如有更改，再另行通知。

❖ 招聘雜工一名有意者請電本觀 ❖

華埠奇化街223號2-3樓
電話：604.681.6166

加拿大道教青松觀 啟

香港特別行政區政府
綜合招聘考試及《基本法》測試（學位／專業程度職系）
接受申請

綜合招聘考試及《基本法》測試（學位/專業程度職系）（以下簡稱《基本法》測試）暫定於**2021年10月2日及9日**或如有需要於2021年10月內的其他日期在**香港**舉行。申請日期由2021年8月7日至20日。申請人可選擇在是次考試應考任何一張或多張綜合招聘考試試卷及/或《基本法》測試試卷。公務員考試組主要會按申請人選擇應考的試卷，安排他們於**上述考試日期的其中一日**應考，並在2021年9月底前以電郵通知申請人有關詳情。任何有關更改考試日期/試場的要求將**不獲**處理。鑑於2019冠狀病毒病的疫情發展，如有需要，公務員事務局會因應有關情況調整考試安排，並在公務員事務局網頁（**www.csb.gov.hk/chi/cre.html**）內公布。有意參加是次綜合招聘考試及《基本法》測試的人士，應不時瀏覽該網頁，並細閱有關詳情。

政府會在試場採取預防措施，以保障考生和監考人員的健康，包括在試場的指定位置設置體溫監察站，要求所有考生和監考人員在試場內戴上口罩，以及擴闊考生座位之間距離等。如有需要，考試會分多日舉行，以減少每日在試場的考生人數及確保考生之間的社交距離。

綜合招聘考試：
綜合招聘考試包括三張各爲45分鐘的選擇題形式試卷，分別是英文運用、中文運用及能力傾向測試。申請人可報考全部、任何一張或任何組合的試卷。

一般來說，應徵學位或專業程度公務員職位的人士，需在綜合招聘考試的英文運用及中文運用兩張試卷取得二級或一級成績，以符合有關職位的語文能力要求。個別招聘的部門/職系會於招聘廣告中列明有關職位在英文運用及中文運用試卷所需的成績。部分職位亦要求應徵者在能力傾向測試中取得及格成績。

綜合招聘考試與公務員職位的招聘程序是分開進行的。除非有關招聘廣告另有訂明，有意投考學位或專業程度公務員職位的人士，應先取得所需的綜合招聘考試成績。申請參加綜合招聘考試的人士應先確定擬投考職位的要求及被接納爲等同綜合招聘考試成績的其他考試成績，以決定所需報考的試卷。有關綜合招聘考試的更多詳情，以及將綜合招聘考試成績列爲入職條件的公務員職系名單，已載列於公務員事務局網頁。

《基本法》測試：
政府會測試所有應徵公務員職位人士的《基本法》知識。在《基本法》測試取得及格成績是學位或專業程度公務員職位的入職條件。申請人必須在《基本法》測試中取得及格成績方會獲考慮聘用。此外，申請人在《基本法》測試的成績會佔其整體表現評分的一個適當比重。

《基本法》測試是一張設有中英文版本的選擇題形式試卷，全卷共15題，考生須於20分鐘內完成。考生如在滿分100分中取得53分或以上（即在15題中答對8題或以上），會被視爲取得《基本法》測試的及格成績。有關《基本法》測試的詳情已載列於公務員事務局網頁。

申請資格：
申請參加是次綜合招聘考試及《基本法》測試的人士，必須持有大學學位，或符合申請學位或專業程度公務員職位所需的專業資格，或將於2021–22學年獲取大學學位的資格。

申請方法：
申請參加是次綜合招聘考試及《基本法》測試的人士必須在**2021年8月20日下午5:00前(香港時間)**透過下列其中**一個**方法遞交申請：(i)透過公務員事務局網頁內的網上申請系統；或(ii)郵寄至香港添馬添美道2號政府總部西翼7樓718室公務員考試組（郵戳的日期爲2021年8月20日或之前）。申請書(CSB 31 (7/2021))可從公務員事務局網頁下載，或從民政事務總署各區民政諮詢中心或勞工處各就業中心索取。資料不齊全或不清楚、過期、重複、以傳眞或電郵方式遞交的申請書，將不獲處理。

香港以外地區的綜合招聘考試及《基本法》測試：
爲方便在香港以外地區升學或居住的考生，是次綜合招聘考試及《基本法》測試亦暫定於**2021年12月4日**在其他七個城市舉行，包括北京、倫敦、三藩市、紐約、多倫多、溫哥華及悉尼。於香港以外地區舉行的綜合招聘考試及《基本法》測試在本年的稍後時間接受申請。現申請在香港應考的人士**將不獲准**再申請在香港以外地區應考。

[**註：**在**香港境外**舉行的考試會按有關城市就2019冠狀病毒病疫情所實施的法規和措施而進行，並可能因應疫情而**延期或取消**。有關考試的最新安排會在公務員事務局網頁內公布。]

查詢：
如有查詢，可致電(852) 2537 6429或電郵至csbcseu@csb.gov.hk與公務員考試組聯絡。

史園郊狼再逞兇 慢跑女子遭咬傷

不到24小時連傷大小2人

【明報專訊】繼周二晚一名5歲男孩在史丹利公園（Stanley Park）內被郊狼襲擊後，周三（11日）再有慢跑人士被咬傷。當局擴大該公園關閉區域，而保育官員則再次敦促公眾，遠離史丹利公園。

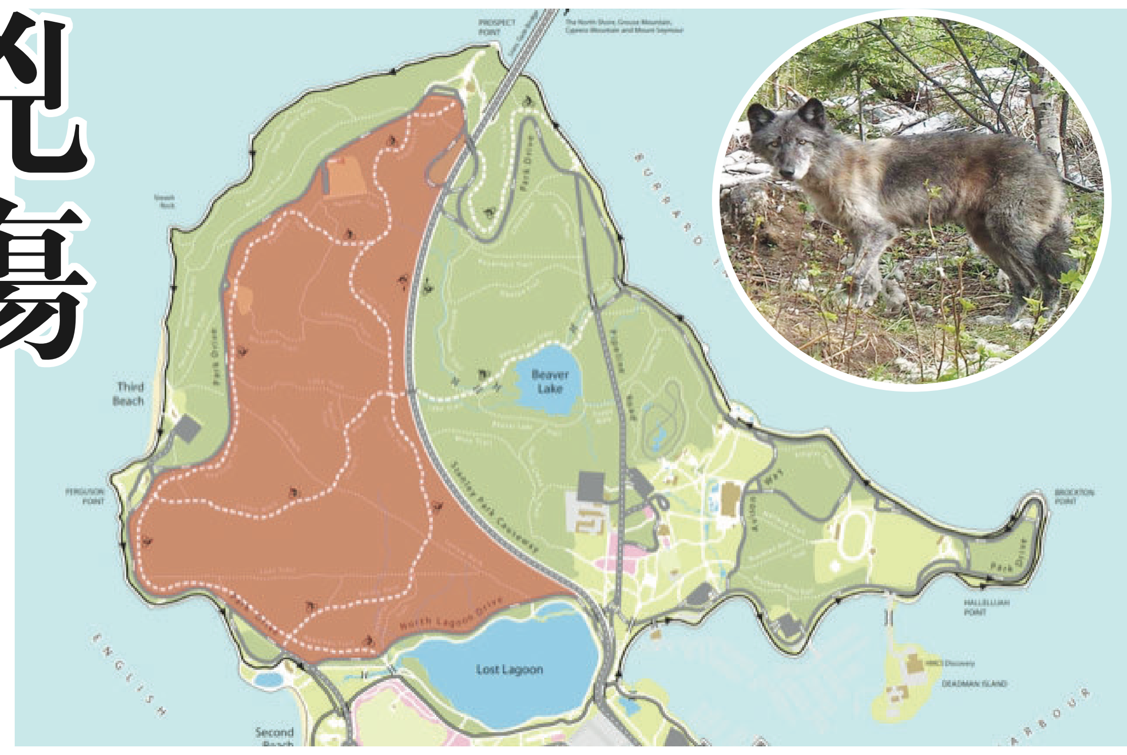

溫哥華公園局擴大史丹利公園關閉區域（紅色），防止郊狼（圓圖）襲擊遊人。（溫哥華公園局）

周三晚上約7時，一名女子沿著公園內的Bridal Path小徑慢跑，當時一隻郊狼從後面接近她，咬傷了她的腿。而在不到24小時前，一名5歲男孩於周二（9日）晚上9時30分左右，也同樣被郊狼襲擊。兩宗事件均發生在史丹利公園的Prospect Point附近。

溫哥華公園局（Vancouver Park Board）昨日表示，鑑於再有慢跑人士被郊狼咬傷，因此史丹利公園西側步道昨日起關閉。公園局指，關閉區域包括從North Lagoon Road到Prospect Point，以及從彎道西（Causeway West）到丹利公園大道（Stanley Park Dr.）。

卑詩保育官員服務處（BC Conservation Officer Service）亦在網上發文，建議任何進入史丹利公園的人士都需「非常謹慎」，因爲遇到有侵略性的郊狼風險很高。保育官員正在公園內巡邏，會在特定區域捕捉郊狼。服務處補充，任何捕獲的郊狼若與作案動物特徵不符，都將被釋放。

海關稽獲1.5噸化學品 可製逾20億劑芬太奴

加拿大邊境服務局上月在海運集裝箱中查獲大批可疑化學品。（CBSA）

【明報專訊】加拿大邊境服務局（CBSA）表示，上月在大溫地區稽獲一批足以製作逾20億劑芬太奴（Fentanyl）的化學原料。

加拿大邊境服務局周四表示，大溫海上行動小組於7月16日，查獲約1,500公斤苄基哌啶酮（4-Piperidone）。當局指，這種化學品是製造芬太奴的關鍵原料，1,500公斤可生產超過20億劑芬太奴。

當日，邊境局官員檢查一個申報爲「家居用品」的海運集裝箱，卻在其中發現了大量可疑化學品。經檢驗，這些化學品被確認是《管制藥物及物質法》（Controlled Drugs and Substances Act）中的A類前體化學品（Precursor）苄基哌啶酮。

「鴉片類藥物危機的陰霾籠罩整個加拿大，但對卑詩省造成的衝擊最大」，CBSA太平洋區總監帕特爾（Nina Patel）表示，「此次稽獲化學品，可阻止數十億劑芬太奴流入街頭。」

卑詩省第一次頒布濫藥導致的公共衛生緊急狀態是在2016年，當年有991人在濫藥危機中死亡；去年，在新冠濫藥雙重危機中，全省超過1,500人死於過量用藥。

卑詩首席法醫拉普安特（Lisa Lapointe）稍早表示，今年5月，本省錄得有史以來最高的濫藥死亡人數，藥物毒性高仍是主要致死因素之一，愈來愈多的樣本中檢測出「極高濃度」的芬太奴。

今年前5個月，卑詩省已有共851人死於藥物過量。

反黑組內陸巡邏 檢4槍2公斤毒品

【明報專訊】卑詩整合執法組（CFSEU-BC）的反黑執法隊（UGET）公布，上周在內陸巡邏任務中繳獲包括4支槍械在內的武器及芬太奴、冰毒、可卡因等毒品逾2公斤，拘捕數人。

反黑執法隊表示，在8月3日至7日期間於基隆那（Kelowna）、湖鄉（Lake Country）、維農（Vernon）地區執行巡邏任務時，逮捕數人並繳獲了共4把槍械，包括手槍、步槍、上膛的霰彈槍，及彈藥、電擊槍、開山刀等其他武器。

除此之外，警方還緝獲了超過2公斤的芬太奴、甲基苯丙胺（Methamphetamine，俗稱冰毒）、可卡因、羥基丁酸（GHB，俗稱迷姦藥）、迷幻蘑菇（Psilocybin）、雜藥以及疑似與販毒有關的現金。這些藥物的樣本已被送往加拿大衛生部檢測。

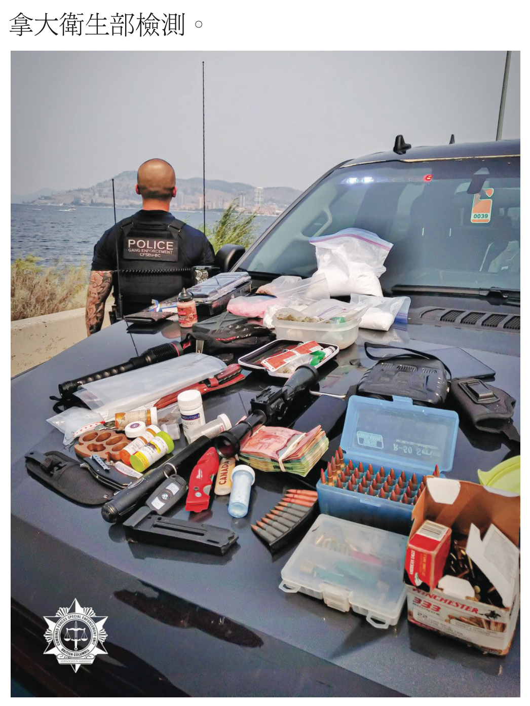

卑詩整合執法組的反黑執法隊近日繳獲包括4支槍械在內的多種武器及芬太奴、冰毒、可卡因等毒品。（UGET）

Daily GRAND **8月12日（星期四） 中獎號碼**

06 25 47 48 49 2

幸運寶號碼 04 07 18 28

中獎號碼以彩票局正式紀錄為準
查詢可瀏覽彩票局網頁：www.bclc.com

649 測彩

【明報專訊】8月11日攪珠結果：0系交白卷；1系開出12號、15號；2系開出25號；3系交白卷；4系開出40號、44號及45號；特別號碼31號。

是期頭獎無人中。二獎一注在安省賣出，彩金二十二萬六千零二十三元多，三獎抽中六十七注，每注各拿二千八百一十一元多。是期一百萬元獎的中獎彩票購自安省。

下期彩金估計二千萬元。

0系繼續失蹤，1系回落，2系一般，3系仍然無影，4系轉強

本期心水選擇

1 7 12 13 23 28 30 38 43 49

0系冷選1和7；
1系熱選12和13；
2系選23和28；
3系選30和38；
4系選43和49。

最近十期開獎號碼

07月07日	11 16 21 26 42 45	22
07月10日	4 5 18 28 35 42	2
07月14日	2 9 19 23 26 30	10
07月17日	22 24 28 35 37 45	49
7月21日	2 4 15 20 35 45	10
7月24日	1 5 7 19 37 45	35
7月28日	1 4 10 14 32 39	19
7月31日	7 30 37 43 47 49	20
8月04日	3 8 21 38 42 49	27
8月11日	12 15 25 40 44 45	31

最近十期走勢圖 (反白者是特別號碼)

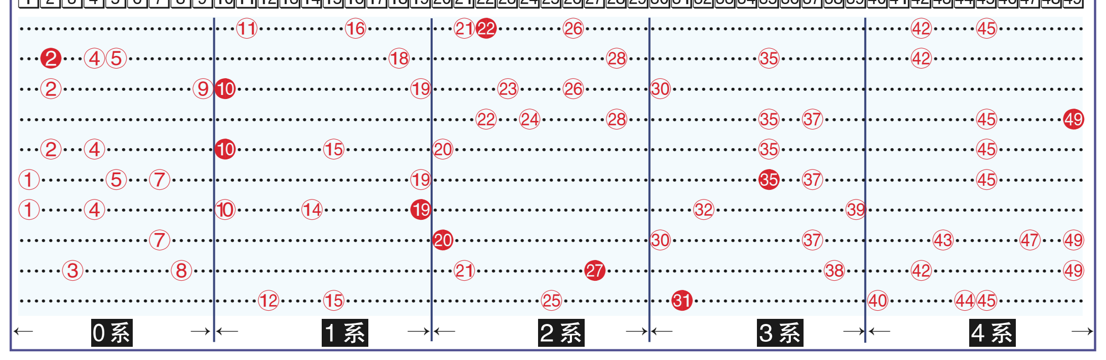

AQ ENTERPRISES LTD.
最可信賴的口罩
IS THE MASK YOU WEAR SAFE?
你現在戴的口罩安全嗎
第一品牌ATB MASK高品質的一次性口罩
加拿大衛生部第一類醫療營業執照(MDEL#15040)
PPE Class 1 by Government of Canada
三層防護
中層具有靜電功能
阻隔病毒95-98%
服務專線｜604-279-1839
販售地點｜列治文 雲祥茶莊｜5300 No.3 Rd #212 (Lansdowne Centre 內)
香港超市｜3779 Sexsmith Rd. # 1178 (置地廣場內)
溫市中心 Amy's on Davie｜1050 Davie St.

SEABORN
野生黑鱈魚專門店
每日特價
新鮮 8/11 下午 大量入荷
每日新鮮魚特價
買3送1 大特價 $3/袋(大)
8/11新鮮 新鮮三文魚頭+下巴 3個連下巴/袋
新鮮·海上急凍·冷凍
特價貨品數量有限
去內臟
8/11新鮮 新鮮野生海胆(50g) $15/盒
8/11新鮮 新鮮野生石斑魚 $7.50/LB
8/11新鮮 新鮮野生紅鷄魚 $6.50/LB
8/11特價 比目魚骨 正價:$1.99/LB $1.50/LB
8/11 4LB 野生龍躉下巴 $10/袋
半價 所有茶包·楓漿糖果 楓樹漿·朱古力等 【特價品除外】
送到府上 每天 溫哥华、列治文 区内
9/1 北溫哥华、西溫哥华 区内
8/11 滿地寶、高贵林、高贵林港 区内
8/18 三角洲、素里、白石 区内
8/25 本那比、新西敏 区内
請在以上指定送貨日前2天訂購，如逾期，貨品將留在下期送貨
$50或以上送貨，加運費$10
($100 以上免運費)
SEABORN溫哥華店604-261-2230
1310 West 73rd Ave., Vancouver, BC (73rd x Hudson)
9:30am-5:30pm 每週七天營業 公眾假日休息 有停車場
送到府上 www.seaborn.ca/ch