問題 5.
哪一本周刊逢星期五隨《明報》附送?
答案:《樂在明廚》

展概念肖像攝影師逾170作品
溫美術館辦Cindy Sherman藝術展

【明報專訊】溫市中心美術館（Vancouver Art Gallery）從本月26號（明天）開始至明年3月8號將舉辦「Cindy Sherman」藝術展，展出美國著名攝影師舍曼（Cindy Sherman）170多件，從上世紀70年代至今的珍貴作品。

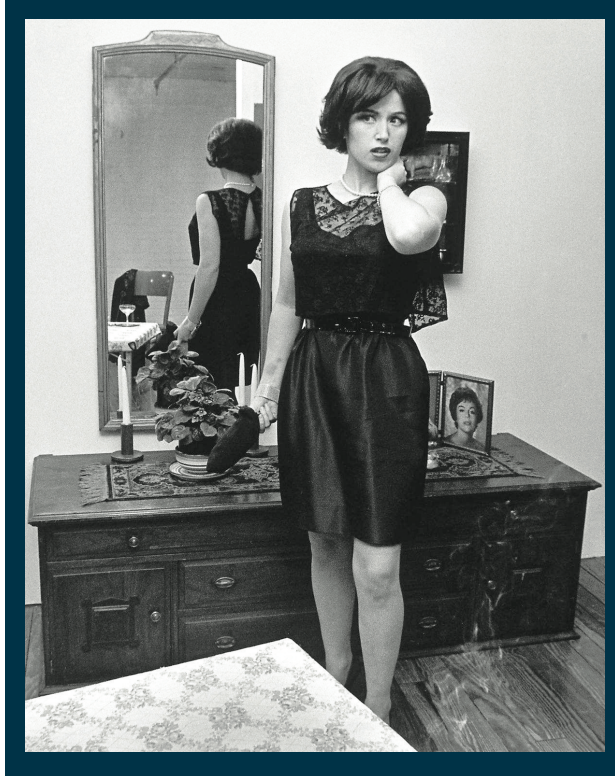

溫市中心美術館即將開放藝術展「Cindy Sherman」，展示美國著名攝影師舍曼40年的藝術珍藏。（張銳攝）

舍曼是著名的概念肖像藝術家，她利用化妝、服裝、道具和義肢來達到驚人的效果，她把自己變成一個個熟悉而又虛構的人物，從現代社會名流到黑色電影（film noire）女主角，從奇形怪狀的小醜到戴著頭巾的收藏家，舍曼的照片總是通過一種特殊的方式來描繪她單一呈現的外表。

這次展覽主要展示舍曼結合一系列文化元素，對自己的形象刻畫和對材料的藝術化運用，藝術作品涉及電影、廣告和時尚領域。

由倫敦國家肖像畫廊（National Portrait Gallery）與溫哥華美術館合作舉辦的這場「舍曼作品20年後回顧展」，在加拿大首次展出。

在過去的40多年裏，舍曼塑造了數百個虛構的肖像角色，主要突出人性的美，變老的樣子，性的概念和目光。她的作品在國家肖像畫廊受到廣泛好評。

溫哥華美術館這次將展出從舍曼20世紀70年代早期未命名的電影劇照，到她2019年一系列最新的「未命名#602」作品，包括1972年到1976年間，舍曼在紐約州立大學水牛城分校（State University of New York at Buffalo）學習藝術時創作的電影劇照。

另外，這次還將展出記錄舍曼童年時期家庭照的A Cindy Book電子版，以及關於她在倫敦畫室的筆記、草圖，影響她作品的幕後背景。

據介紹，她的作品參與了四次Venice Biennales、五次Whitney Biennial，兩次悉尼國際雙年展和「1983 Documenta」當代藝術展。最近，她將自己的藝術與社交媒體聯系起來，其Instagram粉絲超過26萬。英國《星期日泰晤士報》（The Sunday Times）評論她的作品：「很少有藝術回顧展能讓人感覺像這次這樣有用，而且被完美評判。」

溫市美術館副館長Daina Augaitis說，他們很自豪能夠用舍曼標識美術館的秋天。

明年春夏季，舍曼的作品展還將在法國路易威登基金會（Fondation Louis Vuitton）展出。

全球僅600瓶售價7.8萬元 卑詩酒舖發售稀有麥卡倫威士忌

【明報專訊】卑詩酒品銷售署（BC Liquor Distribution Branch，簡稱BCLDB）定於本月31日開售一瓶有史以來最高年份的麥卡倫（Macallan）威士忌「Macallan Genesis 72 Year Old」，全球限量僅600瓶，售價爲7.8萬元；有意購買者須以抽籤方式獲取購買資格。

BCLDB昨日指，該酒將在31日晚上8時，於位於39街（39th Avenue）夾甘比街（Cambie St.）的卑詩酒舖（BC Liquor Store）發售，買家除了能品嘗近24盎司的美味蘇格蘭威士忌外，還可收藏水晶酒瓶及存酒木箱，做工均異常精緻。於此同時，酒舖還將發售另2種麥卡倫威士忌「Macallan 30-year-old Sherry Oak」及「Macallan Exceptional Single Cask」，售價分別爲4350元及600元。

BCLDB表示，還會於11月1日在Park Royal再次舉辦稀有酒品發售會，屆時將有一瓶「Bowmore 50-Year-Old」以4.5萬元的價格出售。

BCLDB還說，由於麥卡倫及波摩（Bowmore）版本威士忌都屬於極稀有的酒類，有意購買者均須通過抽籤方式獲取購買資格。此後，BCLDB將於11月2日在全省範圍的酒舖內，開賣來自世界各地的140多種威士忌、朗姆酒及其他稀有酒。

麥卡倫威士忌「Macallan Genesis 72 Year Old」。（網上圖片）

智利域兇殺案警尋求破案線索

兇案組徵求Keith Baldwin案線索。（IHIT）

【明報專訊】整合兇案調查組（IHIT）表示，日前發生在智利域市的槍擊案，傷者已因傷重死亡。

IHIT又說，死者爲27歲男子Keith Baldwin。槍案發生之後不久，受害人送醫院急救，靠維生系統維持生命，因此IHIT已接手該案進行調查。IHIT希望在21日晚間，知道死者所從事何種活動的公衆，能與IHIT聯絡，協助調查。

大溫地區天氣預測

今天	10/26 (六)	10/27 (日)	10/28 (一)
大風 6－12℃	晴 4－12℃	晴 3－11℃	晴 2－10℃

世界部分城市天氣預測

	溫度(℃)	概況
卡加利	-2 － 17	陣雨
愛蒙頓	-1 － 11	陣雨
溫尼辟	8 － 11	晴間雲
多倫多	0 － 12	多雲
渥太華	0 － 11	晴間雲
滿地可	5 － 11	晴間雲
三藩市	13 － 25	晴
洛杉磯	19 － 33	晴
紐約	10 － 18	晴間雲
香港	24 － 29	晴
台北	21 － 27	晴間雲
北京	5 － 15	晴
上海	12 － 19	多雲
廣州	21 － 28	多雲
新加坡	25 － 28	雷雨
東京	17 － 22	晴間雲
悉尼	15 － 31	晴
倫敦	15 － 17	陣雨

智利域銀行被劫警拘1疑犯

【明報專訊】智利域市（Chilliwack）發生一宗銀行遭持械打劫案件，嫌犯已遭拘捕。

智利域皇家騎警稱，嫌犯於17日上午11時45分左右，進入位於該市緬街（Main St）的一家銀行內亮出武器，威脅行員交出金錢。

嫌犯在搶劫得逞取得一筆現金之後逃逸。

不久之後，騎警在他處發現一名外貌符合搶嫌特徵的男子，於是徒步追截，嫌犯最終被制服拘捕，警方以一項搶劫和一項妨礙警員罪名提出檢控。

在押的二十多歲男子Brett Penner將在28日出庭應訊。

警方並未公布發生劫案的銀行地點。

騎警仍在調查案發經過，並徵求公衆和目擊證人提供線索。知情者請致電智利域皇家騎警，電話604-792-4611，或以匿名方式聯絡滅罪熱線（Crime Stoppers）1-800-222-TIPS。

649 測彩

10月23日攪珠結果：0系交白卷；1系開出11號和13號；2系開出24號和28號（翻秝）；3系仍交白卷；4系開出40號和46號。特別號碼44號。是期頭獎無人中。二獎一注安省中，派彩十八萬九千九百多元。

三獎五十四注中，每注派彩二千九百多元。

是期一百萬元獎的中獎彩票購自安省。

下期彩金估計七百萬元。

0系失蹤，1系有改善，2系表現不俗，3系連續多期無影，4系保持。

本期心水選擇

1 5 11 18 24 26 30 35 41 44

0系選1和5。
1系選11和18。
2系熱選24和26。
3系冷選30和35。
4系選41和44。

最近十期開獎號碼

9月21日	①②④32 38 39 • 21
9月25日	16 25 28 29 39 47 • 17
9月28日	①④⑤⑦21 40 • 41
10月2日	20 28 29 41 45 46 • 27
10月5日	14 15 35 38 42 46 • 12
10月9日	⑤14 18 33 40 44 • 16
10月12日	13 16 25 32 33 41 • ②
10月16日	②④⑨24 44 45 • 18
10月19日	②16 28 47 48 49 • 35
10月23日	11 13 24 28 40 46 • 44

最近十期走勢圖 (反白者是特別號碼)

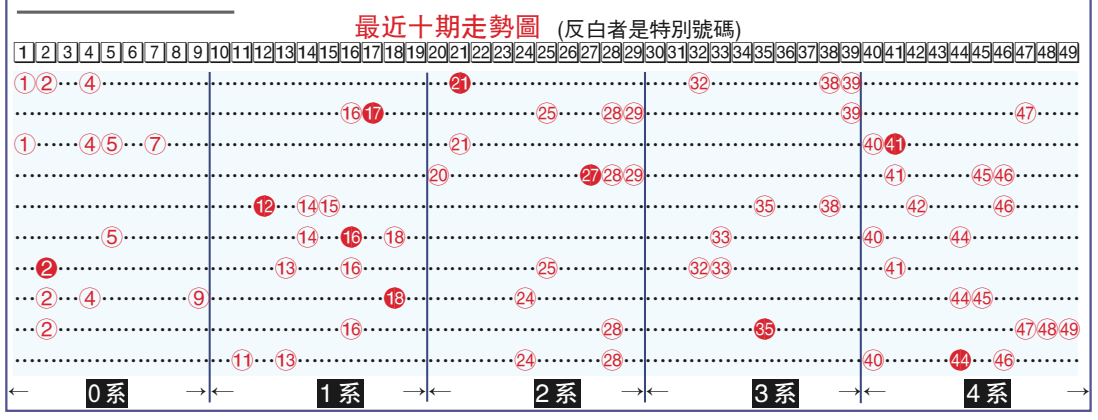

Daily GRAND 10月24日（星期四）中獎號碼

03 13 16 19 40 05

幸運寶號碼 67 69 71 98

中獎號碼以彩票局正式紀錄為準
查詢可瀏覽彩票局網頁：www.bclc.com

12籃®
網址：www.12baskets.com
總店：現已開幕 #128-8180 No. 2 Road, Richmond (Blundell Centre) 604-270-7831
分店：#110-8231 Cambie Road, Richmond（Aberdeen 時代坊商場對面）604-270-1838
分店：現已開幕 5405 West Blvd., Vancouver（Point Grey Secondary 對面）604-261-7838
分店：5276 Grimmer St., Burnaby（Royal Oak & Grimmer 交接處）604-430-5520
營業時間 列治文總店：9:30AM-6:30PM(七天)，分店：10AM-6PM(七天) 溫哥華/本拿比分店：10AM-6PM（週一至六，週日公休）
本公司只售純天然產品（最大GMP藥廠）
快遞包裹，代為裝箱服務，
中/港/台郵遞包裹免稅，快捷又方便
VISA MasterCard 微信支付 支付宝

買3送1 最新 高纖美 利便 去脂 素食膠囊 更新配方 加強效力
Aloe Cleanse 60 Vegetarian Capsules
Vegetarian Capsules (Original formula)
減肥去脂、消除便秘、腸胃不適、消化不良、脹氣、胃炎、胃潰瘍、胃痛、大腸癌、直腸癌、粉刺、痤瘡、面皰
Made in Canada
熱賣中！
NPN 80048113
【概述】
蘆薈膠囊是從新鮮的蘆薈中提取它有效物質，去蕪純菁提純制作而成，主要成份是蘆薈素。利用生物科技製成的一種活性凍乾粉末物質。蘆薈膠囊對於臉上皮脂溢出和粉刺暗瘡特別有效，以及皮膚缺少彈性和長皺紋的女性、肥胖和便秘的患者，同樣可以服用蘆薈膠囊來進行身體的調理。
蘆薈含有蘆薈素以及豐富的營養物質。具有殺菌抗炎、美容護膚、強心活血、抗衰老等功效。蘆薈是古今中外治療便秘最有效的良藥。即使便秘痼疾者，服用後，也能在8-12小時內通便。
本品為蘆薈複方膠囊，除了能清熱通便外，還可防治胃炎、胃潰瘍、結腸炎、美容養顏、加強頭髮光澤、抑制頭皮屑的形成，起到良好的效果。
【成份】每顆濃縮精 Extract：
蘆薈（Aloe Vera）、柑橘皮（Orange Peel）、小茴香（Fennel Seed）、藥蜀葵（Marshmallow）、西梅（Pitted Prune）、薑（Ginger Root）、洋車前子（Psyllium Husk）。
【優點】本品為天然製劑，無添加瀉藥，無任何副作用，可長期服用。

買3送1 腎病的救星
腎泌健 藥用植物濃縮精素食膠囊
Kidney-Force Herb Extract 120Vegetarian Capsules
慢性腎炎、腎衰竭、尿毒症、腎功能不全、高血壓、浮腫、蛋白尿、血尿、排尿困難、腹瀉、乏力、失眠
Made in Canada
熱賣中！
NPN 80073343
草本植物（中藥方）治療腎衰竭、腎功能不全，可以有效的降低肌酐指數，對於提高患者機體素質，治療比率很理想。
【概述】
腎病臨床表現全身怕寒、無力、浮腫、思睡、四肢冰冷、痰多、噁心嘔吐、尿少、口鼻異味等等。本品的藥理作用機轉為「活血化瘀」和「運化脾胃」等路徑的配方。
首先是將患者機體內的毒素完全清除乾淨，然後再對其進行體質調整，以達到內外兼治的療效。通過調理和改善患者的脾胃，可以有效緩解患者出現的失眠、厭食、噁心嘔吐以及便秘等症狀，並能增強體質，最重要是能恢復因腎病出現的內分泌失調和代謝功能紊亂等多重病症。既不會破壞患者的食慾，亦無副作用，而且還可以根本治療腎病，尤其是免疫力較低和體質虛弱的患者。總之；中藥方治腎病效果好，並能固本調和陰陽虧虛。
【成份】每顆濃縮精 Extract (4:1), (5:1), (10:1)
蕁麻根、熊果葉、牛蒡、蓮子、黃柏、玉米鬚、水芝仙、丹參、山藥。
【優點】本品為天然濃縮精製劑，藥性溫和，無任何副作用，可長期服用。