打首劑阿斯利康後「溝針」專家：輝瑞與莫德納同樣好

【明報專訊】有首劑接種阿斯利康疫苗的加人，在接種第二劑溝針疫苗時，只願意接種輝瑞，而不考慮莫德納疫苗，醫學專家提醒加人，這兩種疫苗確實都是「同樣好」。

Joseph Brant醫院傳染病醫生Dale Kalina說，莫德納疫苗和輝瑞疫苗「非常相似」，而沒有理由選擇一個而不是另一個。

他說：「我認爲無論是汽車、疫苗還是任何其他物品，人們總會傾向於爲獲得『最佳』版本而競爭。但重要的是要認識到這兩種疫苗已被確定爲可通用於批准的人群。」

傳染病專家Abdu Sharkawy醫生說，如果接種了第一劑阿斯利康的加人，願意接受莫德納作爲第二劑，「將更容易容納所有人」。

Sharkawy在Twitter上最近的一系列帖子中指出，除了品牌名稱外，輝瑞和莫德納疫苗之間沒有顯著差異。

Sharkawy說：「只有無機化學家才會對輝瑞和莫德納之間的差異感到興奮。相同的機制，相同的抗變種功效，相同的整體安全性。想要興奮嗎？那就接種疫苗吧，更快地接近安全和自由。」

根據臨床試驗數據，接種第二劑莫德納疫苗兩周後預防感染功效爲94.1%，與輝瑞的95%相當，並且在第二劑之後，兩種疫苗在臨牀試驗中完全避免了住院和死亡。

每種mRNA疫苗的副作用也相似，兩者都不會產生比另一種更多的不良症狀。

儘管如此，安省和阿省的健康專家和藥劑師最近報告說，某些人一旦意識到他們將接種莫德納疫苗就會走出診所。

Sharkawy在另一個Twitter帖子中表示，「莫德納和輝瑞一樣好」，而拒絕前者種但接受後者是十分荒謬，就等於拒絕一餐免費外賣，因爲它是通過DoorDash而不是SkipTheDishes送來的。

Kalina表示，公衆偏向輝瑞而不是莫德納可能是由當前數據造成的。他說，關於溝針的研究主要集中在阿斯利康和輝瑞疫苗的結合上。他說這是因爲這些研究是在英國完成的，而那裏莫德納疫苗尚未被批准使用。他說：「但現實情況是，莫德納疫苗和輝瑞疫苗使用相同的技術，並且是非常非常相似的疫苗。最重要的是，你要盡快全面接種疫苗。」

安省一中學昨日設流動疫苗診所，有民衆在排隊輪候接種疫苗。（明報記者攝）

溫東現雌雄騙徒兜售假珠寶 6旬翁中招痛失數千元

【明報專訊】溫哥華市警昨日發出警告，呼籲民衆小心遭騙徒以假首飾珠寶騙財，東區前日（14日）便兩度出現個案，其中一案涉及車輛掛有緬省車牌，另一案受害人更失財數以千元計。

溫東2案有關聯 疑犯車掛緬省牌

溫市警發言人艾迪森（Steve Addison）表示，由於防疫措施正在放寬，愈來愈多民衆到戶外享受和暖的天氣，但騙徒卻乘機利用民衆的善心，因此警方認爲民衆需要知道那些騙徒行騙的手法，遇上他們時便可更堅定拒絕交易，不上當。

他續指，於周一下午便在溫東發生兩宗事件，警方現正調查和懷疑兩案有關連。

溫市警指，一名51歲男子獨自走到商業街（Commercial Dr.）夾納皮爾街（Napier St.）附近一處時，一男一女叫他走近一部已泊好的車輛，該對疑犯男女並向他展示一些珠寶，嘗試向他兜售。

艾迪森表示，幸運的是，該男子意識到那是一個騙局，因爲他透過本地新聞見過類似財物被盜的故事。該對男女最後乘一部灰色揭背式汽車逃去，而該部車掛有一個緬省的車牌。

不過，另一名溫東的居民卻不太幸運，損失數以千元計。

61歲男居民周一下午約3時走近喬伊斯街（Joyce St.）夾范內斯路（Vanness Ave.）時，一對男女駛着一部白色的四驅車（SUV）接近他，對方指稱急需金錢養孩子和買飛機票回家。

艾迪森說：「兩疑犯以假珠寶騙去200元現金，又成功說服受害人到銀行提取數以千元計的現金，兩人然後帶受害人到附近一間雜貨店，受害人於店內又給騙徒買了數以百元計的禮品卡。」

他指，直至疑犯離開後，該溫東居民才得悉自己上了當，那珠寶是假的。

溫市警指，珠寶騙徒和以「聲東擊西」手法盜取財物，溫東過去也曾出現過，不法分子仍利用花言巧語來影響民衆的判斷力，他們一般會用障眼法，讓受害人在不知不覺下被竊走財物，或者以假冒或不值錢的「珠寶」來換走現金。

溫市警方警告，任何陌生人聲稱以珠寶或貴重物品來換走現金，都很可能是騙徒，凡遇上竊賊應果斷叫對方走開，並立刻報警提供疑犯容貌和所涉及車輛的資料。

Lotto MAX 6月15日 中獎號碼
02 08 12 13 14 36 43 29
特別號碼
幸運寶號碼 01 27 41 74
中獎號碼以彩票局正式紀錄為準
查詢可刮寶彩票局網頁：www.bclc.com

首度結合實體展覽及網上表演

台加藝文節溫市下月開鑼

【明報專訊】雖然疫情還未消散，但台加文化協會排除萬難，將在7月2日至4日舉辦「2021台灣加拿大藝文節」。不同於前兩屆，「2021台灣加拿大藝文節」將首度結合實體展覽及線上活動，以嶄新面貌向世人展示台灣及加拿大多元藝術文化之美好。

台加文化協會昨日舉辦線上記者會，由協會理事長介紹今次「台加藝文節」的活動亮點。林挺睦指出，「台加藝文節」實體展覽將設在溫哥華美術館北廣場戶外場地，從太平洋彼岸的台灣遠渡而來的巨型蝴蝶花燈將在此棲息，作爲「藝文節」戶外展覽的美麗亮點。

今年「台加藝文節」節目豐富多元，有「台加音樂舞台」演出、「台灣觀光旅遊展」、「藝術家走廊」、「台灣電影院」等，都將以線上方式呈現，全球觀衆都可免費進入多個線上活動平台及展場。

駐溫哥華台北經文處處長陳剛毅、台灣交通部觀光局駐舊金山辦事處主任林毓珊等出席了昨日的記者會。

陳剛毅指出，台加藝文節是推動台加人民文化及藝術交流非常重要的活動，尤其值此疫情，兩地人民更需要透過多元文化的交流，互相支持。

林毓珊則特別推薦台灣的單車旅遊。她介紹，台灣環島單車路線全長有960.8公里，沿線每隔約20公里設有補給站，環島一圈約需9天。除了單車主路線環島1號線之外，另外還有25條環島支線，串聯南投日月潭、台南奇美博物館與故宮南院等知名景點。

獲邀在「台加音樂舞台」演出的樂團均是樂迷熟悉，來自不同音樂領域的表演團體，分別是由台裔音樂家Tom Kuo創立的溫哥華流行交響合唱團（Vancouver Pops Orchestra & Choir）、由台灣二胡演奏家董籃帶領的溫哥華蘭韻樂團（Orchid Ensemble），以及世界之聲樂團（Sounds Global Ensemble）。在台灣，有曾擔任2018年「台加藝文節」藝術總監的張逸軍、金宇園掌中劇團、戊己劇團、泰雅原舞工坊、台灣揚琴樂團預錄表演，共襄盛舉。

「藝術家走廊」系列將邀請人在台灣，因爲疫情無法親自到溫哥華參展的紙藝大師洪新富，與旅居大溫的台灣藝術家林漢章及張亦凱，透過影片展示作品並傳達創作理念。

喜歡台灣電影的全球觀衆，則一定不能錯過「台加藝文節」首次引進的「台灣電影院」。本系列精選5部電影，均是新世代台灣導演、風格清新之代表作。「台灣電影院」將播放《只要我長大》、《巴克力藍的夏天》、《只有大海知道》、《太陽的孩子》、《上岸的魚》，5部帶有濃濃台灣味的電影，希望引起大衆對於台灣原住民文化傳承議題、時代變遷對家庭衝擊，以及環保等人文社會議題的關注。

台灣紙藝大師洪新富是應邀參展的台灣藝術家之一。（主辦方提供）

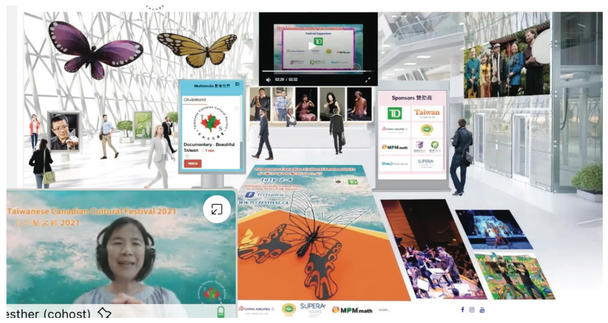

林挺睦（左下）介紹「台加藝文節」的活動。（視頻截圖）

大溫地區天氣預測

今天	6/17 (四)	6/18 (五)	6/19 (六)
晴間雲	晴	晴	晴間雲
11－21℃	12－21℃	14－22℃	15－21℃

世界部分城市天氣預測

	溫度(℃)	概況
卡加利	9 － 20	晴
愛蒙頓	11 － 22	晴
溫尼辟	17 － 32	晴
多倫多	11 － 22	晴
渥太華	9 － 21	晴
滿地可	13 － 23	晴
三藩市	14 － 19	晴間雲
洛杉磯	20 － 29	晴間雲
紐 約	13 － 25	晴
香 港	29 － 33	晴
台 北	29 － 38	晴間雲
北 京	18 － 32	晴
上 海	25 － 29	雨
廣 州	27 － 34	雷雨
新加坡	26 － 31	雷雨
東 京	18 － 23	陣雨
悉 尼	10 － 18	晴
倫 敦	19 － 29	晴

科學館欲籌募1000萬 推動網上傳播科技知識

溫哥華科學館啓動籌款活動，以推動傳播「STEAM」知識。（溫哥華科學館）

【明報專訊】溫哥華科學館（Science World）宣布啓動一項1000萬元的籌款活動，以進一步將「STEAM」（科學、技術、工程、藝術/設計和數學）知識，擴展到全省和不同的社區。

館方表示，新冠疫情加速了對科學館以網上方式提供「STEAM」課程的需求，此舉可方便更多偏遠社區和有障礙的兒童及青年。

據估計，現今的小學生中，未來有三分之二將從事目前不存在的工作。在這些新工作中，大約80%需要具備STEAM知識。

據介紹，2020年科學館減少了1300萬元收入。作爲一個非營利組織，科學館85%的收入來自門票銷售和活動，只有不到2%的資金來自政府，這意味著科學館需要財政支持，才能繼續爲全省的兒童、教師和家庭服務。因此該館發起募款活動，盼望社區大力支持捐輸。

湯鈞頊 Kevin Tong
2018–2020 Personal Real Estate Corporation
604.779.9353
kevintong@regentpark.com
梁景華 Paulo Leung
Top 10% Life Member Personal Real Estate Corporation
604.328.3880
pauloleung@regentpark.com
李兆君 Alex Lee
2018 Personal Real Estate Corporation.
604.551.2828
alexlee@regentpark.com
REGENT PARK REALTY INC.
大溫地產局終生成就獎 MLS Medallion Club Life Member Since 2015*
全溫哥華首10%得獎經紀*
Regent Park鑽石大獎8年
Regent Park白金大獎16年
*REBGV Medallion Report Dec 31, 2018
306 – 2309 W 41st Ave
Vancouver BC V6M 2A3

商業 生意連物業
7817 6th Street
售價：$6,888,000 區域：本拿比
租金收入：$300,000 土地面積：23,538呎
室內面積：4,705呎
本拿比洗車及洗狗場，賺錢生意連物業，回報率高達4%。創業投資良機！聯絡梁生或李生

住宅 新盤
203-9399 Alexandra Road
售價：$628,000
區域：列治文
室內面積：832呎
格局：2睡房2浴室
Alexandra Court by Polygon。朝南公園景2臥室2浴室有空調，9呎樓底和高級電器，1車位和大儲物櫃。12,000呎住客會所設備。步行至Walmart，Lansdowne商場，餐廳和學校。詳情請聯絡李先生

住宅 新盤
3128 Windermere St.
售價：$1,899,000 區域：溫哥華
室內面積：2,766呎 格局：5睡房3.5浴室
溫哥華Renfrew Height區獨立屋，地大4478呎，室內2,766呎，五房三套半浴室，2019年全屋翻新，並排雙車房，鄰近天車站，超市，餐館，中小學。速約看聯絡李生

商業
3837 Oak Street
售價：$8,800,000
區域：溫哥華 單位：13戶
租金收入：$225,000/年
土地面積：60x105呎
詳情請來電詢梁生

住宅 新盤 JUST SOLD
#20-1221 Rocklin St.
售價：$1,138,000 區域：高貴林
室內面積：1,731呎 格局：4睡房3.5浴室
高貴林Burke Mountain區，Victoria by Mosiac，三年新南北向城市屋，1,731呎，四房三套半浴室，主層十呎高樓底，有獨立後花園，並排雙車房及汽車充電設備，速約看！聯絡李生

住宅 新盤 樓花轉讓
Brentwood Hillside West
售價：$528,000 區域：本拿比
室內面積：509呎 格局：1睡房1浴室
本拿比Hillside West樓花轉讓，11樓朝西南一房509呎另加125呎露台，有空調，有EV電車停車位和儲物櫃。本年秋季落成。詳情查詢李先生

住宅 減價
1905 1283 Howe St.
售價：$798,000 區域：溫市中心
室內面積：590呎 格局：1睡房+靈活房間+書房
Tate東南向1臥室+靈活房間+書房+封閉式露台，開放式廚房，大窗戶，禮賓服務，5,200呎平台花園和11,000呎會所，1車位和1儲物櫃，近海堤，購物和餐館。尚餘2–5–10保修。詳情請聯絡湯先生

住宅 新盤
#406-6311 Cambie St.
售價：$699,000 區域：溫西
室內面積：595呎 格局：1睡房1浴室
溫哥華西區Cambie走廊Prelude 7年新一睡房單位，開放式廚房，特大停車位，1儲物室，近Langara大學，天車站，Oakridge購物中心，尚餘2–5–10保養。詳情請聯絡李先生

商業
1555 Graveley Street
區域：溫哥華 單位：36戶
租金收入：$505,838/年
土地面積：148.5x122呎
詳情請來電詢梁生

商業
8120 Park Road
售價：$9,500,000 土地面積：14,960呎
區域：列治文 屋型：1,2層
列治文3號路Richmond Centre正對面，行政、商業、交通樞紐盡，可建水泥大廈，坐擁巨大發展潛力。聯絡梁生

住宅 新盤
20B-6128 Patterson Ave
售價：$748,800 區域：本拿比
室內面積：1053呎 格局：2睡房2浴室
Metrotown高層29年實用1053呎2房2廁，特大客飯廳，開揚溫市中心景，並排雙車位及儲物室，三分鐘步行至天車站，近黃晶廣場及Metrotown，中央公園。詳情請查詢李先生

住宅 減價
#2403-13308 Central Avenue
售價：$579,000 區域：素里
室內面積：820呎 格局：2房2廁
Evolve新華西北面向角落單位，2臥室2浴室，帶露台，全方位欣賞城市和山脈全景！健身中心，派對室，36樓Sky休息室與屋頂平台，位於素里 市中心，近天車，購物中心，SFU校園，1地下停車位和1儲物櫃，請即聯繫湯先生

住宅 減價
#202-89 Nelson Street
售價：$759,000 區域：溫市中心
室內面積：522呎 格局：1房1廁
位於市中心Yaletown黃金地段非常獨特的公寓。522呎；1房和書房。包括EV電動汽車停車位。另有超過400呎平台，請來感受一下終極奢侈生活！請即聯繫湯先生

商業
150 East 14th Ave
區域：溫哥華 單位：34戶
租金收入：$417,000/年
土地面積：138.6x122呎
詳情請來電詢梁生

住宅 新盤 SOLD 超開價16萬2千
9660 Thomas Place
售價：$1,698,000 區域：列治文
室內面積：2,474呎 地大：4029呎
格局：4睡房2.5浴室
Lackner區匙圈殿內街，全屋內外富品味新裝修，9年新屋頂，共有四房2.5浴室恍如新屋一樣。入讀Jessie Wowk小學和Steveston London中學。請即與梁生聯絡

住宅 新盤 一周高於叫價售出
9200 Arrowsmith Drive

住宅 新盤 SOLD
9591 Diamond Road

住宅 SOLD
1721 Booth Ave

住宅 SOLD 一周內高價售出
#305-6011 No. 1 Road

住宅 一周內超叫價20萬售出
150 E. 62nd Avenue

住宅 SOLD 3天售出
480 Shuswap Avenue

重要通告

科士蘭(Forest Lawn)及海景(Ocean View)紀念園
所有物業持有人或其家屬

本公司正在進行更新系統管理資料和記錄核實。
由於多年來許多家庭因搬遷或更換了聯絡電話，
導致部份客戶一直未能取得聯繫。

如果您是科士蘭及海景紀念園的物業持有人，
在過去兩年未曾與我們聯繫，請儘早與我們聯絡更新資料。

視頻或專人約見

華語電話：604-328-6079

Every Detail Remembered | Dignity Memorial

FOREST LAWN
FUNERAL HOME & MEMORIAL PARK (科士蘭紀念園)
3789 Royal Oak Ave. | Burnaby, BC, V5G 3M1
ForestLawnMemorial-Burnaby.com

OCEAN VIEW
FUNERAL HOME & BURIAL PARK (海景墓園)
4000 Imperial St. | Burnaby, BC, V5J 1A4
OceanViewBurialPark.com

A division of Service Corporation International (Canada) ULC

一年一度父親節大減價

日本 TOYOTOMI 豐臣牌
流動式全自動冷氣機
全新設計：強力 慳位 省電 靜音
父親節 勁減一百元
原價 ~~$699.95~~
父親節 $599.99

新到大量電風扇有大細各種型號任選擇

三層合本地衛生標準防疫口罩
父親節期間大特價 $4.99/BOX50

父親節全店所有貨品大減價

FORUM HOME APPLIANCES INC. 豐林家庭電器中心

Main Store - Chinatown
國際水電 - 溫哥華 華埠
245 East Pender Street
Vancouver BC
t: 604.688.1628

The Crystal Mall
本那比 麗晶廣場
#1307 - 4500 Kingsway
Burnaby BC
t: 604.432.1682

Lansdowne Centre
烈治文 Lansdowne商場
#636 - 5300 No.3 Road
Richmond BC
t: 604.279.1218

網上購物：ForumAppliances.com 總代理及批發：盈豐國際企業：604.688.0636