列市華警奮鬥史將拍紀錄片

羅錦添退而不休 與導演林展文合作

【明報專訊】去年在滿地可一個電影分享會展示作品並引起廣大迴響的華裔紀錄片導演林展文，今次來到溫哥華，除了籌辦10月的作品分享會，還爲了籌備以資深退休警員羅錦添的人生奮鬥故事爲題材的新電影。

在列治文皇家騎警服務達20年的羅錦添，當時加入警隊時是少數能夠說流利廣東話的警員，他被警隊倚重加強與華裔社區的溝通，他在警隊的優秀表現更是鼓勵了年輕一輩的華裔年輕人加入警隊。

林展文昨日在羅錦添的安排下接受本報專訪，主要即是宣布兩人將在新電影合作的好消息。林展文指出，以羅錦添奮鬥故事爲發展主軸的電影，正處於劇本製作階段，並決定以羅錦添本人飾演不同階段的自己。

林展文是一名獨立紀錄片導演，他的作品大部分都是澳洲和日本的官方紀錄片，林展文和羅錦添去年在香港認識，雙方經過交流後，發現彼此人生觀非常相似。

林展文表示，羅錦添的人生經歷非比尋常及富有正面訊息，很值得被拍成電影。

羅錦添則補充，在認識林展文之前，已有作家有意爲他寫一本自傳，他當時表示退休後再作考慮，怎料認識了林展文，並從書本轉爲以紀錄片的方式把他的人生經歷分享給公衆。羅錦添對於自己即將躍上大螢幕表示興奮。

林展文說，他會以平行時空的手法描述羅在不同人生階段的經歷，當中包括了將邀請羅錦添本人飾演在本土加入警隊和以及參加省選的經歷。

林展文說，作爲紀錄片導演，他向來忠於事實，在主角設定爲羅錦添後，他希望多蒐集有關羅錦添的個人故事，這次到溫哥華，主要也是爲了訪問羅身邊的家人和親友。

當被問到會否找羅錦添子女參與演出，林展文表示會認眞考慮，但不一定會出演羅錦添的年少時期。

至於未來會不會擔心加拿大的皇家騎警等政府機構向來低調保守，會對取景及故事描述產生限制？林展文表示，其實不只是加拿大，澳洲以及日本都會出現相同的問題，但這不會阻礙他追求眞實的堅持，更表示愈難得到的反而愈有興趣探討。有關電影的選角工作，也將在時機成熟之後展開。

羅錦添（左）及林展文（右）兩人相識後即發現人生價值相同，林展文並決定將以羅錦添的奮鬥故事作爲主軸，把羅的故事搬上大螢幕。（張伶銖攝）

Lotto Max 今開彩 頭獎6500萬創新高

【明報專訊】今日（11日）開彩的一期Lotto Max，頭獎獎金首次高達6500萬元。

Lotto Max從5月開始由每周一期於周五開彩，改爲每周兩期於周二和周五開彩，頭獎金額上限亦提高至7000萬元。開彩次數增加使頭獎金額愈快滾大。

今晚開彩的Lotto Max，除有破紀錄頭獎外，另會開出10套「Maxmillions」號碼，每個可得獎金100萬元。

大溫地區天氣預測

今天	6/12 (三)	6/13 (四)	6/14 (五)
晴	晴間雲	晴	晴間雲
15－24℃	16－25℃	14－24℃	14－22℃

世界部分城市天氣預測

	溫度(℃)	概況
卡加利	12 － 21	晴
愛蒙頓	14 － 22	陣雨
溫尼辟	5 － 19	晴
多倫多	10 － 22	晴
渥太華	8 － 19	多雲
滿地可	10 － 20	陣雨
三藩市	16 － 22	晴
洛杉磯	20 － 29	晴間雲
紐 約	14 － 26	雷雨
香 港	27 － 30	陰有雨
台 北	24 － 27	雨
北 京	24 － 35	晴間雲
上 海	19 － 26	多雲
廣 州	26 － 31	雷雨
新加坡	27 － 30	雷雨
東 京	16 － 22	陣雨
悉 尼	15 － 23	晴間雲
倫 敦	12 － 19	陣雨

Daily GRAND 6月10日（星期一） 中獎號碼

17 18 31 35 48 6

幸運寶號碼 5 50 70 78

中獎號碼以彩票局正式紀錄為準
查詢可瀏覽彩票局網頁：www.bclc.com

網上騙局「免費小狗」詐財 商譽局一周收6投訴

受害人勞心費財 奔波千里一場空

【明報專訊】商譽局（BBB）警告免費領養的網上騙局，在過去一周有最少6名卑詩省民上當，最少被騙去500元；一名內陸男子指他幾乎被騙數千元。

商譽局指，於網站eClassifieds4u.com上有一個廣告，指稱可免費領養比格小獵犬（Beagle），而提供免費領養那人指稱是來自卑詩喬治王子市（Prince George）。部分被騙的省民更駛車千里遠後才得知被騙。

商譽局發言人戴維斯（Karla Davis）表示，領養者被要求付錢買下一些Google Play的禮物卡，指稱那是代替送小狗一方花在轉名和運送的費用。騙徒後來又會要求數以千元計的運費。

戴維斯續指，受害人聽到各式各樣的延誤藉口，但都看不到小狗運到，延誤藉口包括女兒病了在醫院或小狗接受防疫注射後在康復中。

部分心急要拿到小狗的受害人，從阿博斯福（Abbotsford）到喬治王子市來回駛車逾1000公里，「當他們到那兒時，發現（廣告內的地址）根本不存在，才明白墮入騙局。」

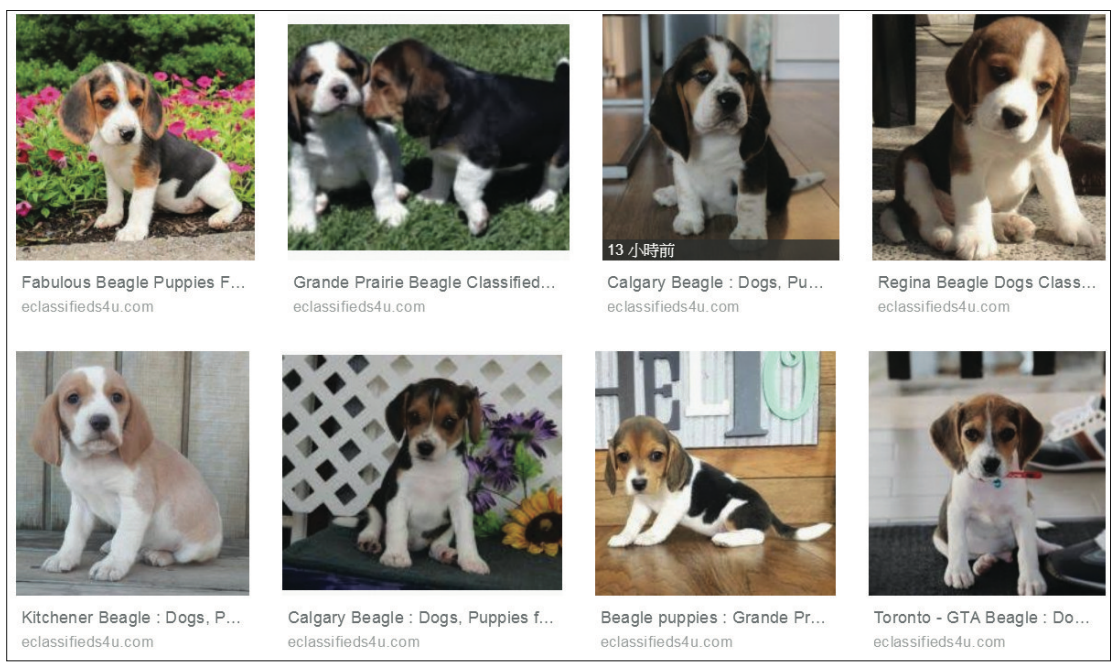

一網站被商譽局點名指收到多宗舉報，受害人墮入免費送小狗騙局。（網上截圖）

居住在本省內陸阿什克羅夫（Ashcroft）的漢密爾頓（Ted Hamilton）表示，他因爲殘障而收入有限，當他從網上看到可免費領養小狗時，以爲是一個很好的機會，後來發覺眞的「太好」。

他指，與指稱可送小狗那人透過文字短信數次來往後，他有一次從阿什克羅夫跑到喬治王子市準備與對方會面，但對方卻沒有現身。

後來，對方要求他買一張150元禮物卡，作爲「償還」將小狗轉名給他的開支，之後又指稱小狗因剛接受了注射而需要休息，需過數天才可將小狗送出。

漢密爾頓又指，對方然後又說：「很對不起，我的女兒患癌病重，而我們現在卡加利，你可付450元給我們去將狗運出？」

他指，最初他向對方說自己負擔不起，但後來也匯出了款項。此後，他收到電郵要求他爲運小狗的木箱先付2000元，指稱當小狗運抵後，該筆錢可獲退款。他續稱，自己負擔不起該2000元和最終報警，並被警方告知他有可能墮入騙局，匯出的錢難以追回。

商譽局指，在上述網站發廣告的人又自稱名字爲「Jones Walker」；其餘受害人指稱被騙的手法類似，先付費送出禮物卡，然後被要求爲一個運送小狗用的木箱再繳1500至2000元。

商譽局稱，當局去年從整個北美接獲一共1313宗網上免費小狗的騙案舉報。戴維斯提醒民衆，物色寵物的民衆要做資料蒐集，例如要與賣方或送小狗那人帶同小狗出來面談；到其他網站查看有否同一廣告但存有異樣；不可只靠文字短信或電郵來與對方聯絡，更不可給陌生人電匯金錢。

列市警扣違規跑車 推文「街道不是遊樂場」

【明報專訊】列治文皇家騎警在史蒂夫斯頓公路（Steveston Hwy.）上取締一輛違規行駛的奧迪R8跑車，並以超速、換線未打方向燈和右線超車三項違規爲由，直接當街以拖吊車吊扣R8。

從騎警在推特上所提供的相片看來，已經被拖吊上卡車準備載往扣押場的奧迪，是一輛寶藍色、有黑色頂棚的R8。警方稱該車駕駛人肆無忌憚地、無視周圍社區的安全。警方在推文中說：「我們的街道不是你的遊樂場。」

該起取締也獲得網民的正面肯定，有網民說，或許駕駛人也應該被扣押入獄，讓他得到關注；另一網民則感謝騎警在社交媒體上分享執法行動；還有人表示，最近的好天氣，導致一號公路上許多車子呼嘯而過，希望警方再接再厲。

此外，在一位網民上傳的影片中，可見一輛由大人騎乘、一前一後載着兩名幼童的摩托車，正在道路上違規行駛，但另一位網民則提醒這位拍攝者，在行駛中拍攝影片亦爲違法。

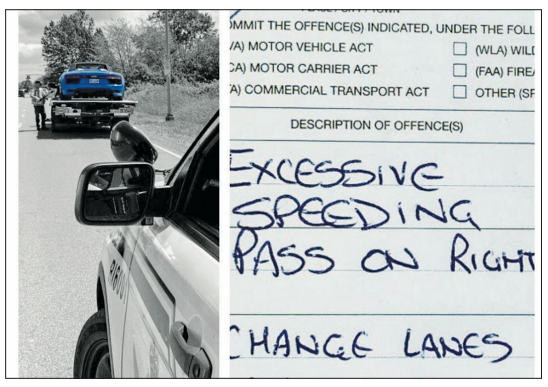

被扣押的奧迪跑車。（皇家騎警）

---

649 測彩

6月8日攪珠結果：0系開出9號；1系開出12號和15號；2系開出20號和24號；3系交白卷；4系開出43號；特別號碼36號。

是期頭獎仍無人中。二獎兩注中，均屬安省，每注派彩十三萬四千多元。

三獎九十七注中，每注派彩二千三百多元。

是期一百萬元獎的中獎彩票購自安省。

上期貼中24號。下期彩金估計二千五百萬元。

0系平平，1系表現不俗，2系有好轉，3系突然失蹤，4系走勢回落。

本期心水選擇

2 7 11 15 22 24 35 37 41 44

0系冷選2和7。
1系選11和15。
2系熱選22和24。
3系選35和37。
4系選41和44。

最近十期開獎號碼

5月8日	18 19 22 30 41 48	47
5月11日	3 12 26 27 34 46	29
5月15日	5 6 32 40 42 47	17
5月18日	7 8 13 27 28 34	2
5月22日	13 19 22 25 32 35	48
5月25日	12 19 22 25 45 49	28
5月29日	4 5 15 38 41 42	36
6月1日	16 29 34 35 47 49	10
6月5日	6 21 35 46 48 49	14
6月8日	9 12 15 20 24 43	36

最近十期走勢圖（反白者是特別號碼）

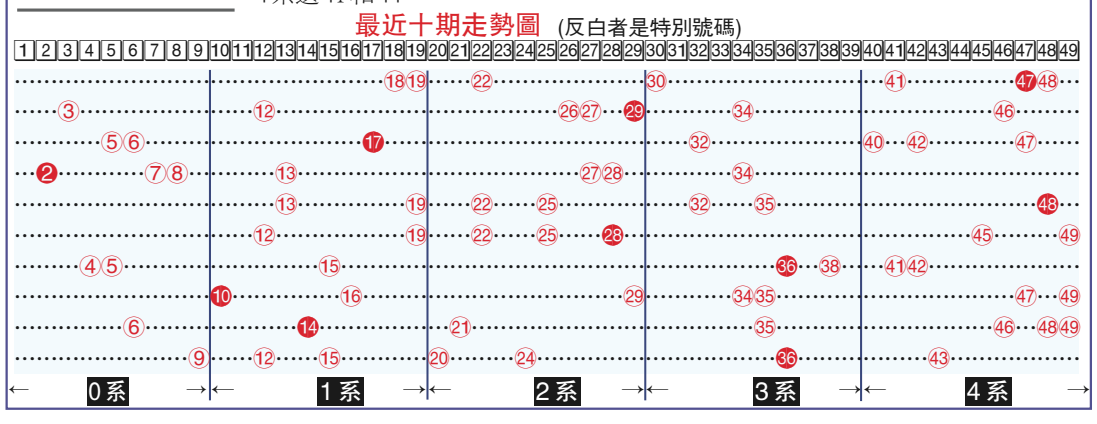

學生演奏會募款8300元捐兒童醫院

Dr. Libby Yu Studio日前舉辦的學生演奏音樂會，為卑詩兒童醫院籌得逾8300元善款。