印上「%@#*&! NPA HACK？」金句

潮T諷羅品信爆粗

【明報專訊】溫哥華市長羅品信（Gregor Robertson）上星期四在市議會議事廳大爆粗口的事件，成爲近日城中熱門話題。有網上商店趁勢推出印有羅品信粗口內容的「羅品信金句潮T」，讓這宗已經逐漸被人淡忘的事件，再度成爲社區焦點。

這間網上T恤專賣店www.zazzle.ca，在T恤上印上「%@#*&! NPA HACK？」嘲諷當時羅品信在議事廳所爆那句「這些F**kin'是誰…這些麻煩友是誰呀？他們是無黨派協會的手下嗎？」（Who are all these f**kin'... who are these hacks, man? Are they ... they NPA hacks？）

該個T恤專賣店網站更指名道姓稱這句「金句」是出自溫哥華市長羅品信之口，更以諷刺的語氣宣傳商品，稱大家可能都是市長口中的「NPA hacks」。

據專賣店網站顯示，這批「羅品信金句潮T」，包括長袖及短袖等各種款式，更有多款顏色供市民選擇。T恤價格在21.45元至26.5元之間。



網上販賣的「羅品信金句潮T」。（網站圖片）

科學館旁架帳篷獻技

太陽馬戲團下周開鑼

【明報專訊】太陽馬戲團（Cirque du Soleil）再次在溫哥華公演，今年演出回歸不少雜技元素，而馬戲團的帳篷架設，也使用傳統方法，投入大量人力搭建。

太陽馬戲團今年在溫哥華的演出題目爲Kooza。據太陽馬戲團介紹，Kooza通過傳統雜技及小丑演藝，講述一個憂傷的孤獨者尋找自己在這個世界上的位置。不單演出回歸傳統，就是馬戲表演的場地也是講究傳統，除了繼續使用帳篷外，帳篷的架設也十分傳統，需要使用大量人力搭建。

馬戲團繼續選擇溫哥華科學館旁邊的空地作爲演出地點，爲了趕在22日正式接待溫哥華觀衆，演出的帳篷正在加緊安裝。馬戲團更安排媒體參觀主帳篷的架設過程。

原來除了採用機器之外，馬戲團仍然需要依賴人力，馬戲團獨特的尖頂帳篷屋頂昨日使用機器豎起成形後，仍然「躺」在地上，就像一頂特大帽子蓋在地上。四邊的牆柱仍然未豎立起來。只見數十名工作人員齊集在一起，先聽取總指揮的指示。每條兩個人高的牆柱需要最少由兩個工作人員「伺候」。



▲球場大的帳篷，原來也是沿用馬戲班傳統，用人力撐起。
◀豎立牆柱，需要大量人力。（陳志強攝）

總指揮一聲令下，大家奮力將牆柱向外推。在牆柱一半豎起時，部分工作人員反身改爲將柱子向外拉。最後數十根牆柱便這樣樹立起來。部分工作人員立柱時高聲呼喊，從中可見使用力度之大。一個球場大的帳篷就這樣通過人力撐起。



政商交流 聯邦庫務部長兼亞太門戶部長戴國衛（Stockwell Day）昨日與華裔和印裔社區的數名代表座談，分享舉辦G8、G20峰會的心得體會。有與會者盛贊中國國家主席胡錦濤的來訪意義重大。武鋼（美國）貿易有限公司駐加拿大辦事處總裁王斌表示，此次胡錦濤訪加意義重大，其中最為關鍵的詞是「合作關係」（partnership），強調兩國互建誠信，相互支持發展的重要。他指出，加拿大政府過去幾年的行事方式都較保守，此次中加簽訂了多個商業合同和協議，無疑帶來積極的信號，推動中加關係走入新篇章。圖見王斌（右2）及中印社區代表與戴國衛（左2）討論加拿大的未來發展機遇。（熊澤廷攝）

649 測彩

7月14日攪珠結果，0系開出4，走勢平平；1系開出17，狀態回軟；2系開出20，走勢平穩；3系開出31和36，狀態仍可人；4系開出40，走勢中規中矩。特別號碼37。

該期頭獎一票大西洋省份中，彩金一千一百二十五萬多元；二獎一票安省中，彩金二十八萬多元；三獎一百二十三票中，每票彩金一千八百多元。該期心水號碼貼中4、17、20、31和36。下期彩金估計一千一百萬元。

本期心水選擇

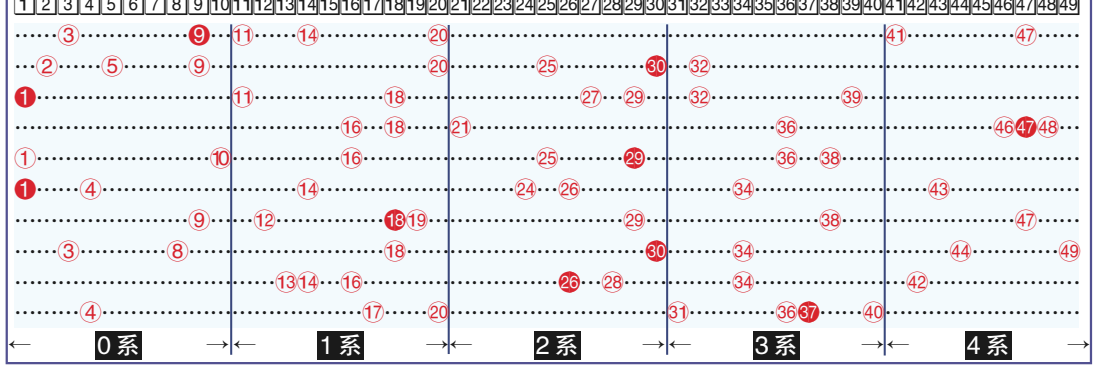
2 9 10 14 22 27 33 38 43 47

0系走勢平平，可選2和9。
1系狀態回軟，選10或14。
2系走勢平穩，可選22或27。
3系狀態仍可人，熱起來，可選33和38。
4系走勢中規中矩，選43及47。

最近十期開獎號碼

6月12日	③ ⑪ ⑭ ⑳ ㊶ ㊼ • ⑨
6月16日	② ⑤ ⑨ ⑳ ㉕ ㉜ • ㉚
6月19日	⑪ ⑱ ㉗ ㉙ ㉜ ㊴ • ①
6月23日	⑯ ⑱ ㉑ ㊱ ㊻ ㊽ • ㊼
6月26日	① ⑩ ⑯ ㉕ ㊱ ㊳ • ㉙
6月30日	④ ⑭ ㉔ ㉖ ㉞ ㊸ • ①
7月3日	⑨ ⑫ ⑲ ㉙ ㊳ ㊼ • ⑱
7月7日	③ ⑧ ⑱ ㉞ ㊹ ㊾ • ㉚
7月10日	⑬ ⑭ ⑯ ㉘ ㉞ ㊷ • ㉖
7月14日	④ ⑰ ⑳ ㉛ ㊱ ㊵ • ㊲

最近十期走勢圖 (反白者是特別號碼)



大溫地區天氣預測

今天	7/17 (六)	7/18 (日)	7/19 (一)
晴 16 – 23℃	晴 12 – 23℃	晴 13 – 23℃	晴 14 – 23℃

世界部分城市天氣預測

	溫度(℃)	概況
卡加利	8 – 21	晴間雨
愛蒙頓	7 – 19	雨
溫尼辟	17 – 27	晴
多倫多	22 – 30	陰間雨
渥太華	19 – 29	陰間雨
滿地可	20 – 29	陰間雨
三藩市	16 – 22	晴間雲
洛杉磯	19 – 31	晴間雲
紐約	25 – 34	晴間雲
香港	27 – 30	雨
台北	26 – 35	雷暴
北京	22 – 30	晴間雲
上海	27 – 35	陰間雨
廣州	24 – 35	雷暴
新加坡	25 – 32	陰間雨
東京	23 – 32	多雲
悉尼	10 – 18	晴
倫敦	9 – 20	晴間雨

「退休養老金」講座

【明報專訊】中僑格蘭湖服務中心，將於本月21日（星期三），上午10時至12時，舉辦「加國退休金及養老金簡介」講座。特邀加拿大服務處官員主講，報名電話：604-323-0901。

開平中學校友郊遊

【明報專訊】開平各中學校友會定於8月1日（星期日）上午10時，在本那比Barnet Marine Park舉行一年一度郊遊會，歡迎各校友、友好攜眷參加，費用：會員每位5元，請於本月28日前到喜士定東街242號購票，查詢請電604-681-8531。

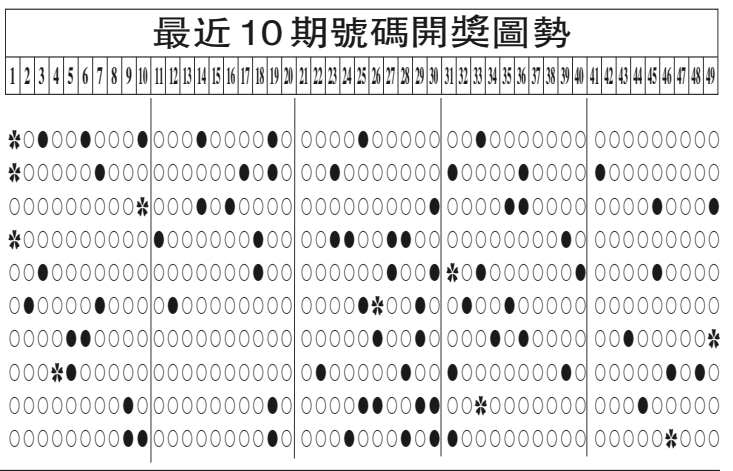
Lotto MAX 上期派彩

頭獎 46,591,731.30（0注中）
2獎 122,812.80（5注中）
3獎 6,202.70（99注中）

最近10期開獎紀錄

7 May 10:	3, 6,10,14,19,25,33	1
14 May 10:	7,17,19,23,31,36,41	1
21 May 10:	14,16,30,35,36,45,49	10
28 May 10:	11,18,23,24,27,28,39	1
4 Jun 10:	3,18,27,30,33,40,45	31
11 Jun 10:	2, 7,12,25,29,32,35	26
18 Jun 10:	5, 6,26,29,34,36,43	49
25 Jun 10:	5,22,28,31,39,46,48	4
2 Jul 10:	9,19,25,26,29,30,44	33
9 Jul 10:	9,10,19,24,28,30,31	46

最近10期號碼開獎圖勢



熱門號碼	冷門號碼	對子號碼
1 5 19 30 31	9 11 23 27 43	9-19 23-27 31-33 43-47

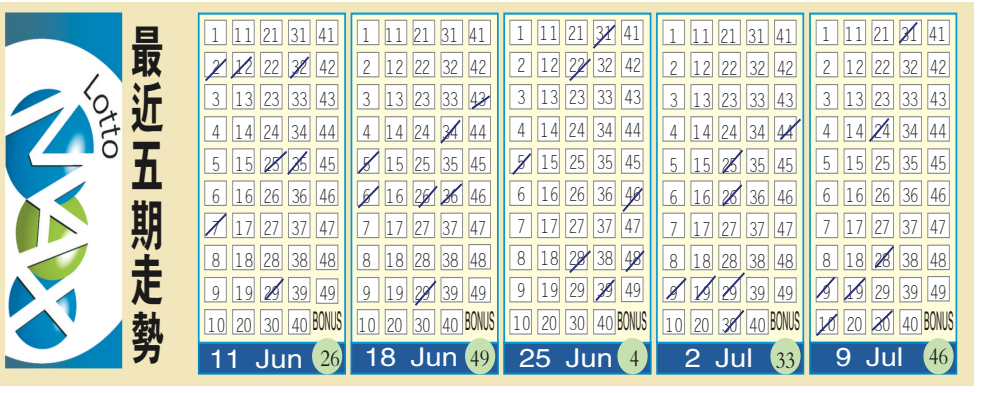
本期形勢

7月16日Lotto Max預測如下：1至9之間邊門9連莊，上期所謂的後半部號碼得到激活再次得到驗證，7、8重新站上舞台爲時不晚；10至19之間10和19出線，都是邊門且19還是連莊，除了熱門19外還不能忘了11、13等冷門號碼；20至29之間24、28出線，過去幾期一直推薦的23和27都撈不到出線機會，但幾乎所有出線號碼都在它們邊上，23和27依然有效；30至39之間30連莊和推薦的31一起出線，上期說過「前邊門得到加強，31、32、33是主要看點」，30再次連莊可能性不大，重點還是落在31、32、33上；40之後46出線，區內盲門沒有變化還是42、47，感覺43和47將是重點。

旺門號碼
無

盲門號碼
8 13 15 20 21 37 38 42 47

最近五期走勢

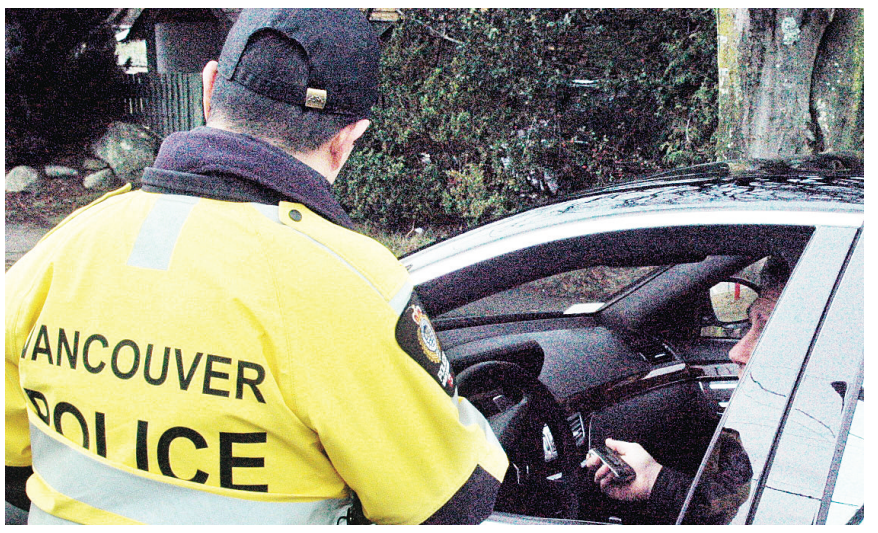




卑詩汽車會網上調查揭示

逾8成遵守駕車限講手機令

【明報專訊】駕車限制講手機的新例已經實施半年，卑詩汽車協會（BCAA）昨日公布一份「喜憂參半」的網上問卷報告，在新例實行前曾駕車講手機的受訪者中，84%的人已通過各種方式避免違例，但也有3/4的受訪者心懷僥倖，認爲違例被抓的可能性很低。



BCAA相信，如果更多違例者受到懲罰，會有更多人不敢違規駕車講手機。（檔案圖片）

BCAA於6月22日至7月9日展開這項問卷調查，探討新例如何影響駕駛者的行爲、參與者所觀察到的其他駕駛者的行爲、新例宣傳和執法成效如何，以及司機還關注哪些會影響駕車的問題。共有7576司機網上填寫調查問卷，其中2/3的人承認在1月1日新例實施前曾駕車講手機。不過，在新例實施後，這批人中的21%已改用免提接聽設備、35%的人選擇停穩車後再接聽電話、還有28%已停止在駕駛時使用電話。

另一方面，77%的受訪者稱一周內至少見到一次他人駕車時違規講電話，37%的人一周內見到多次他人邊駕車邊偷講或偷望短訊的行爲，而3/4的人則認爲違例被抓的可能性很低。

卑詩汽車協會發言人阿克里（Trace Acres）表示，樂見大多數司機都明白駕車講電話的危險，選擇停車後講電話或乾脆不在駕車時講電話的人數在增加，但仍有司機不顧自身和他人安危，冒險違法的行爲依然存在。他說：「雖然被抓的可能性較低，但BCAA相信會有更多違例者受到懲罰，更多人則會三思而後行。」該報告結果已交給政府有關部門參考。

向原住民致敬

卑詩華州交界海域 新名薩利希海

【明報專訊】卑詩沿岸部分海域近喬治亞海峽（Strait of Georgia）至美國普吉灣（Puget Sound）一帶，現加上新名字，統稱爲薩利希海（Salish Sea），向使用這海域上千年的原住民和省民的集體歷史表示敬意。

卑詩省督波因特（Steven Point）和多名沿岸薩利希（Coast Salish）部族原住民領袖，以及原住民關係及和解廳長卜佐治（George Abbott），昨日於溫哥華島維多利亞的Songhees海邊出席這命名儀式。

波因特稱：「沿岸薩利希人在這海域穿梭了上千年，這名字是向我們的集體歷史表示敬意；今年的慶典反映對我們文化日益了解和欣賞，這是向建立和解橋樑踏出的又一步。」

被加上統稱的海域，北至卑詩喬治亞海峽和海灣Desolation Sound，包括彎迪富卡海峽（Juan de Fuca Strait），南至美國華盛頓州的普吉灣。薩利希海是這些海域的新增統稱，各海峽海灣原名亦會沿用。

慶典中，原住民酋長和長老等，亦將一艘由波因特手繪、並與酋長Tony Hunt合雕而成的獨木舟命名爲「薩利希海」。



▲省督波因特昨日於維多利亞舉行的薩利希海命名典禮上靜默敬禮。（加新社）



►薩利希海域示意圖。（網上圖片）

潮州文化節下月開鑼

【明報專訊】加拿大卑詩省潮州會館爲弘揚潮州文化，敦睦鄉誼，增進省民對中華潮汕地區文化的認識，配合加拿大多元文化政策及方針，促進與其他族群交流，特定於8月28日（星期六）上午11時至下午4時，假座溫市The Empire Landmark Hotel（1400 Robson Street, Vancouver），舉辦第二屆潮州文化節。

潮州文化節在展覽方面將介紹潮汕地區歷史文化、藝術、經濟情況，並展出有關潮汕文化書籍、民間小品、潮汕名勝古蹟景觀圖片。

另外，潮州會館將介紹一些著名潮汕傳統小食如糯米粿、韭菜粿、水晶包、綠豆粿、甜酸菜、潮州鹵水蛋、鹵水鴨翼等，並現場安排介紹潮州功夫茶之正確沖法，且免費提供來賓品茗。潮州文化節免費入場，歡迎各界人士蒞臨參與盛會。

暑期兒童聖經班

【明報專訊】列治文華人播道會「暑期兒童聖經班」將於8月23日至27日上午9時15分至下午12時30分舉行，費用10元，地點：8040 No.5 Rd., Richmond；查詢：604-231-0511。

抗衡HST
優惠期有限，快！快！快！
優惠高達
50%
HST
我們是列治文最大的傢俬專門店之一
歡迎到來省大錢!!
特賣日營業時間
星期一至四上午10時至晚上6時
星期五上午10時至晚上9時
星期六上午10時至晚上7時
星期日上午10時至晚上7時
MEGA FURNITURE
傢俬專門店
110–7731 Alderbridge Way, Richmond, BC Tel:604–279–4242

Total NATURAL
www.totalnatural.com
豐參健康食品
18年信譽保證 Since 1992 又好又便宜！北美免費專線：1-888-782-1266
列治文帝國廣場店：#1325-4540 No.3 Road (Food Court雞飯香圈入口) TEL: 604-288-5705
列治文公衆市場店：#1120-8260 Westminster Hwy.(公衆市場一樓轉角) TEL: 604-248-2268
本拿比麗晶廣場店：#2222-4500 kingsway(麗晶廣場二樓粵動扶梯正面) TEL: 604-432-7769
來就送 感謝您18年的照顧
HST 差價還給您
多買多送 開運 649
5000張 免費送給您
購物滿200送BC彩票局電腦選號之正式649彩票一張
7/01-7/31一共8期最多已5000張獎券為限，本公司保留拒絕贈送彩票之權利
送您12%-5%-7%現金折價券 7/01-7/31止
7/01-7/31買滿100再送萬能圍巾Bando一條(不論你已經有了幾條，Bando永遠不嫌多)，歐美流行雜誌瘋狂報導中.....愛美的女士人手一條，流行的妳怎能輸給別人呢?
買再送 7/01-7/31止
世界杯期間 有理無理大家歡喜
特價品專區 只收現金
Bee Propolis Drop 無酒精蜂膠滴劑 30ml $1.57-
Aloe Vera Gel Softgel 蘆薈軟膠囊 180粒 $9.99-
Pumpkin Seed Oil Softgel 南瓜籽油 180粒 $9.99-
OPC Grape Seed Extract 葡萄籽精 200粒 $9.99-
Multi Vitamins 成人綜合維它命 180粒 $10.99-
EPO Evening Primrose Oil 月見草油 360粒 $13.99-
Royal Jelly Extract Softgel 蜂王乳 360粒 $16.99-
Placenta Extract 純天然胎盤素 300粒 $18.99-
Pure Fish Protein 深海魚蛋白 300粒 $18.99-
Isoflavone Extract 大豆異黃酮 300粒 $18.99-
Pure Shark Cartilage 鯊魚軟骨粉 500粒 $18.99-
Shark Liver Oil Squalene 深海鮫魚精 500粒 $18.99-
Acidophilus 高單位天然乳酸菌 360粒 $18.99-

伊莎貝拉河畔酒莊
www.isabellawinery.com
BC省報Province報導藍莓酒廠
VQA
儲酒數量:41種
32款酒種，任君選擇、款款獨特 口感香醇、自用實惠、送禮大方
天天OPEN 11-6
DayTime 可以多買一小時...下班過來也來得及
美國特產 金粉黛魅力
世界日報周刊2010-06-20報導 最適合夏日燒烤首選佳酒-金粉黛 伊莎貝拉河畔休閒酒莊-搶新推出
White Zinfandel 粉白香檳 數量有限售完為止
$5.95
新酒上市 $14.95-
斷貨8個月，依莎貝拉小紅莓酒正式於國慶日開始發售，您也許不知道小紅莓酒是依莎貝拉酒庄僅次於藍莓酒的第二大暢銷酒，小紅莓酒發酵期長達10個月，非常吸有而矜貴，現在依莎貝拉酒莊特選精所有舊搶購商新知前來免費品嚐一試之下、定成主顧（信心120%）敬告：依莎貝拉小紅莓酒肯定將於若干時日內再次斷貨，預購從速，老主顧知道此言不虛。
2006 梅諾 2006解百納干紅系列 新鮮、爽口 適合初學者口味
750ml $9.99-
買BC省報報導的最佳藍莓酒3瓶，即可以特別價格購買BC VQA頂級冰酒一瓶
$14.95 (藍莓酒)/每瓶
Zweigelt icewine
限時特價 375ml Merlot 一次喝完不浪費 $5.95
6款VQA超值旗艦酒 醞釀3年正式推出 值得珍藏 $12.95-起
粉紅香檳 2002 Pinot Noir Sparkling Red $9.99-
62 left VQA 依莎貝拉小海狸attibute珍藏版$85-
紅石榴酒-Pomegranate $14.95-
百香果酒-台灣風味 $14.95-
黑草莓酒-野生風味 $14.95-
小紅莓酒-酸酸的感覺 $14.95-
詹惟中大師最喜愛的酒 VIOGNIER好喝!
星期一到星期天 早上11時到下午6時
11491 River Road, Richmond, B.C. V6X 1Z6
電話: 604.288.0608
電傳: 604.270.8214
網站: http://www.isabellawinery.com
電郵: info@isabellawinery.com

美容、体内健康のため血液やリンパ液を循環させるポンプの役割もしています
東京 TO-PLAN 東京樹液排毒貼
日本原裝進口 Product of Japan 獲得美國FDA（美國食品藥品管理局）認可
使えば分かる 清除體內雜質水分 排毒美容
東京温熱樹液雙重貼 12片，全身可用
使體內老廢物輕易排出，並且對於神經痛、腰痛、冰冷症、五十肩...等也有神奇療效！
東京唐辛子溫感排毒貼 30片家庭裝
適用於血液循環欠佳及手腳長期冰冷者，促進新陳代謝，有效減輕及消除疲勞。
東京活力樹液排毒貼 6片、30片家庭裝
採用日本最優質紀州備長炭窯生產的樹液及竹液，能將體內積聚的毒素、濕氣及多餘水份及脂肪抽出。
東京電氣石樹液排毒貼 24片裝
當它接觸到體溫時，會釋放大量負離子元素，調整人體神經系統、促進血液循環，增加血液中的含氧量。
提高睡眠質量，促進新陳代謝 消腫，消除腳部疲勞，促進血液循環 消除體內雜質水分，排毒美容
加拿大代理商：加美科研製藥 www.billbeauty.com 電話: 416-298-1228
溫哥華總經銷：溫哥華標叔貿易 電話:604-207-8930 / 康加美健康禮品專賣店 電話: 604-214-9880